

PŮDORYS OPLOCENÍ - NOVÝ STAV (1:100)

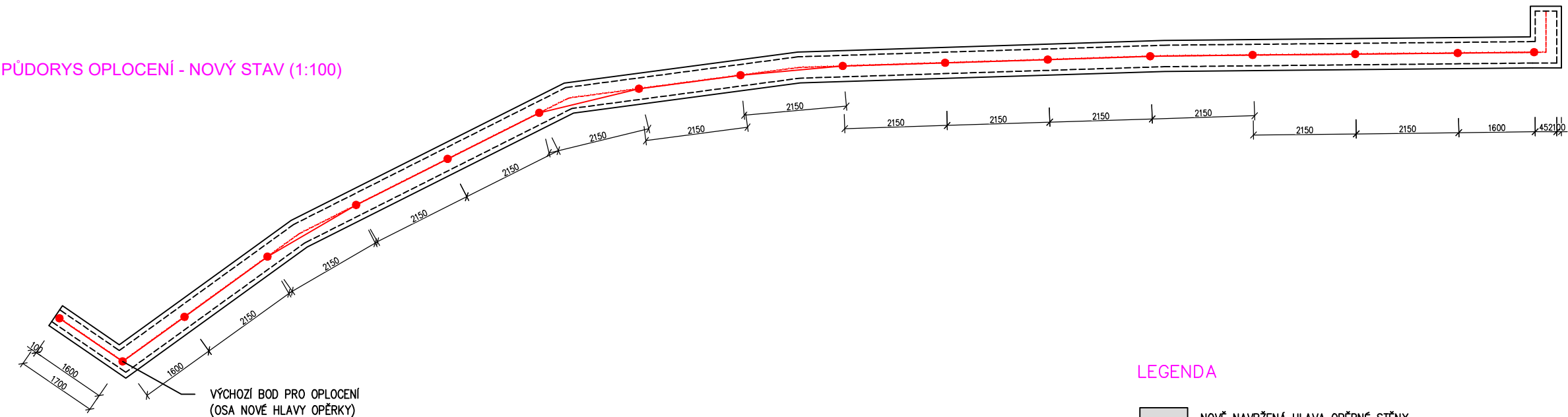

VZOROVÝ POHLED NA NAVRŽENÉ OPLOCENÍ (1:50)

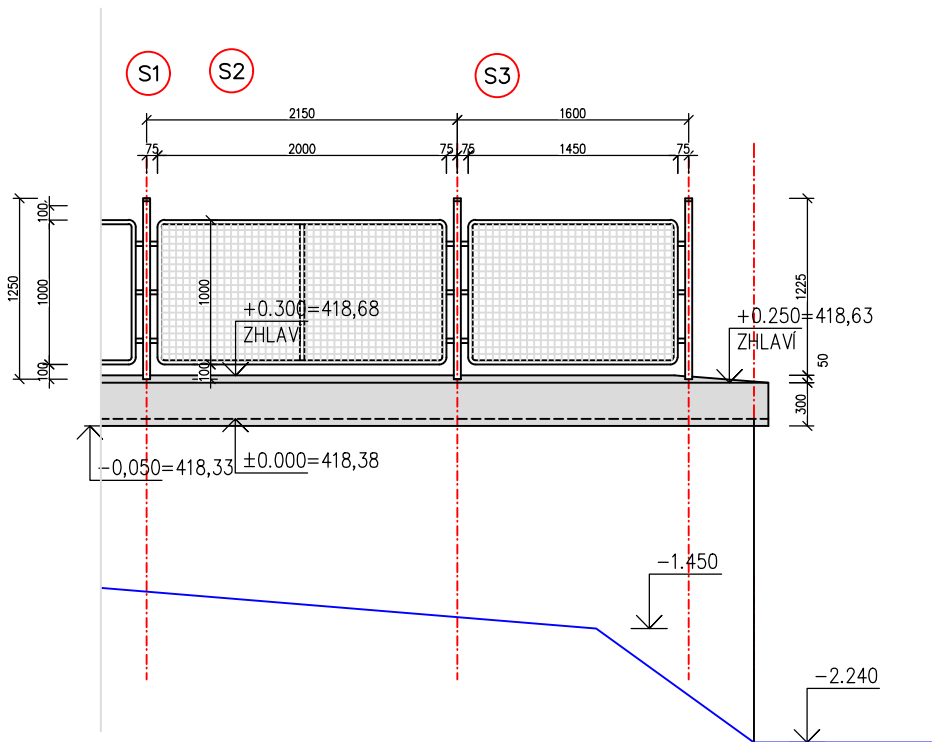

LEGENDA

- NOVĚ NAVRŽENÁ HLAVA OPĚRNÉ STĚNY

POZNÁMKA:

- S1 PLOTOVÝ SLOUPEK POZINKOVANÝ POPLASTOVANÝ Ø48
DĚLKA 1500mm K PLETIVU VÝŠKY 1000mm
VČETNĚ KLOBOUČKU
- S2 PLOTOVÉ POLE – PLETIVO V RÁMU POZINKOVANÉ POPLASTOVANÉ 2000/1000mm
VČETNĚ DRŽÁKŮ RÁMU NA SLOUPEK Ø48mm
CELKEM 13KS PLOTOVÝCH POLÍ
- S3 PLOTOVÉ POLE – PLETIVO V RÁMU POZINKOVANÉ POPLASTOVANÉ 1450/1000mm
VČETNĚ DRŽÁKŮ RÁMU NA SLOUPEK Ø48mm
CELKEM 3KS PLOTOVÁ POLE

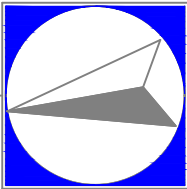

Vyhotovil ing. J.KOVAŘÍKOVÁ	Odř. projektant ing. M.ŠAFAŘÍK	Ved. projektant ing. M.ŠAFAŘÍK	Tech. kontrola	ING. MARTIN ŠAFAŘÍK ČESKOSLOVENSKÉ ARMÁDY 576 357 33 LOKET tel. +420 734 546 366 e-mail ing.martin.safarik@gmail.com IČO 699 39 551		
Kraj KARLOVARSKÝ	Obec STARÁ ROLE					
Investor STATUTÁRNÍ MĚSTO KARLOVY VARY, Moskevská 2035/21, Karlovy Vary				Formát	2 A4	Číslo paré
Alce Karlovy Vary - oprava opěrné stěny na p.p.č. 2689/1 k.ú.St.Role STARÁ ROLE - HUSOVA ULICE D.1.1 - ARCHITEKTONICKO - STAVEBNÍ ŘEŠENÍ				Datum	03/2017	
				Stupeň	DVZ	
				Zakázka	17020075	
Výkres OPLOCENÍ - NOVÝ STAV				Měřítko 1:100, 1:50	Č.výkresu D.1.1.04	