

Karlovy Vary - Volnočasový areál Rolava - úprava části terénu a cesty pro pěší

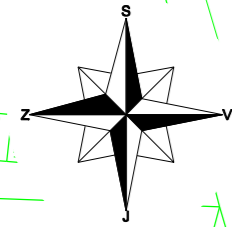
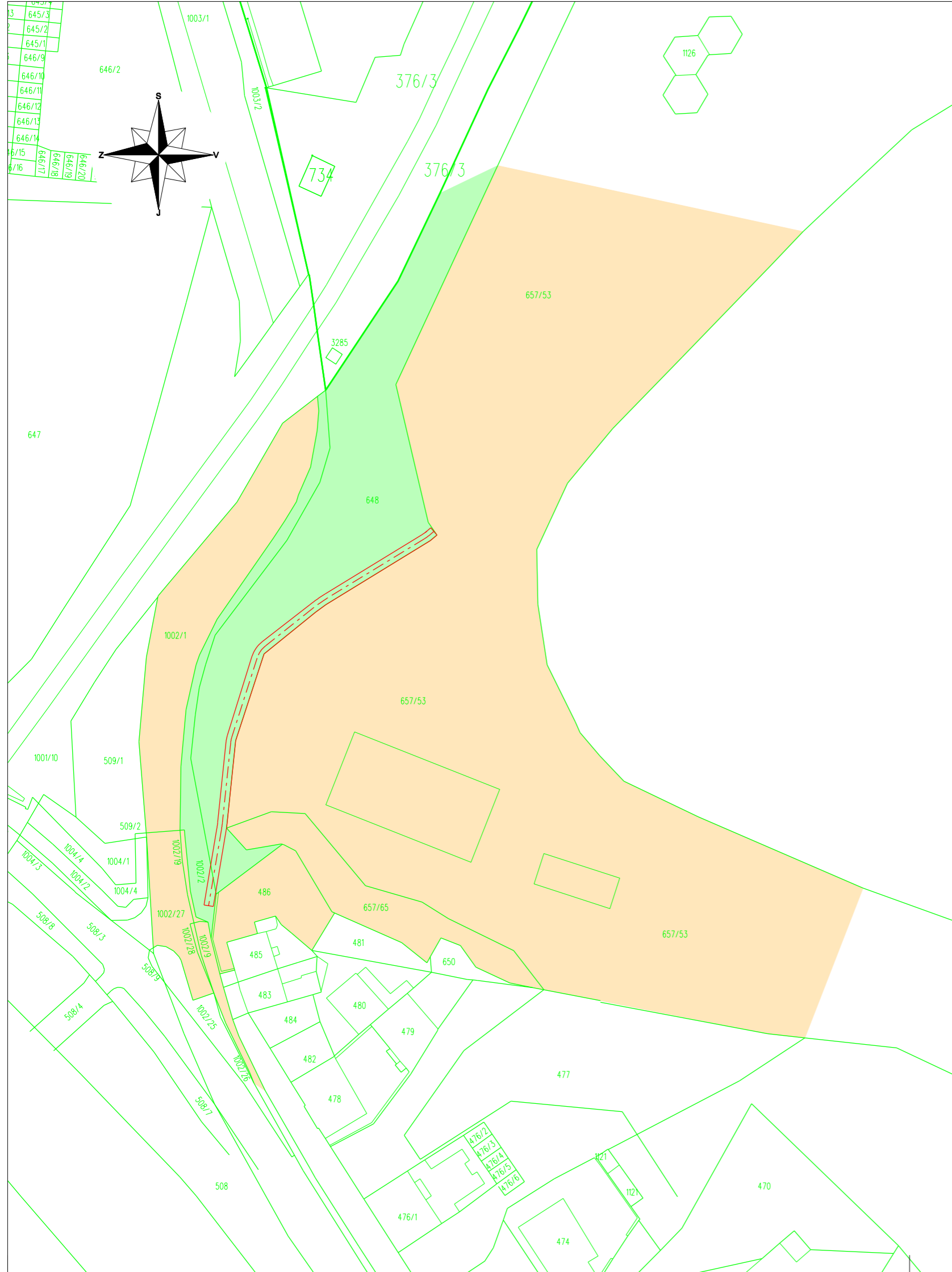

Vlastníci dotčení stavbou				
p.p.č.	druh pozemku	výměra m2	LV	vlastník
648	trvalý travní porost	3528	1	Statutární město Karlovy Vary
1002/2	ostatní plocha	379	1	Statutární město Karlovy Vary

Vlastníci sousedící se stavbou				
p.p.č.	druh pozemku	výměra m2	LV	vlastník
486	zahrada	442	49	Svoboda Antonín
657/53	trvalý travní porost	92034	1	Statutární město Karlovy Vary
657/65	trvalý travní porost	657	1	Statutární město Karlovy Vary
1002/1	ostatní plocha	1222	1270	Karlovarský kraj
1002/19	ostatní plocha	23	1	Statutární město Karlovy Vary
1002/28	ostatní plocha	8	1270	Karlovarský kraj
1002/9	ostatní plocha	248	1	Statutární město Karlovy Vary

Legenda:

- chodník pro pěší
- vlastníci dotčení stavbou
- vlastníci sousedící se stavbou
- hranice pozemkové parcely

Kreslil / graf. zpracoval Daniel Musil	Vypracoval Ing. Jiří Leitgeb CSc.	Vedoucí atelieru Ing. Jiří Leitgeb CSc.	Ing. Jiří Leitgeb, CSc. Majakovského 29 360 05 Karlovy Vary IČ: 13875701 DIČ: 006-521113176
Objednatel Město Karlovy Vary, Moskevská 21, Karlovy Vary			
Akce Karlovy Vary - Volnočasový areál Rolava - úprava části terénu a cesty pro pěší			Č. zakázky 652 / 2011
Část SO 01			Datum 12 / 2011
Obsah Mapa KN s barevným rozlišením vlastnictví			Měřítko 1 : 1000
			Příloha č.