VÝPIS OKNA

Položka	Náhled ze strany interieru [M 1:50]	Rozměry / Popis	Podlaží	Kusy		
			1 pp	1 np	2 np	3 np
01	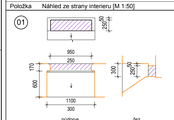	Šířka:950 mm Výška:250 mm				
		Popis: kovové okno vybourat otvor zazdít keramickými cihlami plnými tl. 150mm - z venkovní strany VC omítka 20mm + tlukové omítka venkovní + hydrofobní nátěr zabarvený dle stávající omítky - z vnitřní strany VC omítka 20mm + vnitřní tlaková + vyspravení ostění VC omítkou + tlukovou omítkou vnitřní + vnitřní malba		1ks		
02	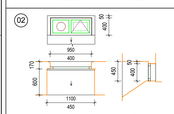	Šířka:950 mm Výška:400 mm				
		Popis: plastové okno jednoduché jednokřídlové sklápěcí s pákovým ovládáním, s části pevnou pro osazení VZT		1ks		
		Zasklení: tepelně izolační dvojsklo, dekorované čiré min. neprůzvučnost skla - není požadována				
		Rám: plastový s ocelovou výztužnou vložkou, min. pětikomorový středový systém těsnění kotvení dilatační kotevní pásky				
		U celého okna - Uw, max = 1,1 W/m2K				
		Kování: pákové ovládání ve výšce max.1500mm nad podlahou s povrchovou úpravou - barva bílá				
		Povrch: exterér - dekorační fólie jednostranná přírodní dub interiér - povrch bílý				
		Doplňky: - stavební úpravy odstranění původní kovové výplně osazení XPS tl.30-20mm na venkovní parapet + sklotextilní síťovina + lepicí tmel + broušení připojovací spára okenního rámu PU tmel vyspravení ostění VC omítkou + tlukovou omítkou + vnitřní malba - vnitřní parapet vyspravení VC omítkou + tlukovou omítkou - venkovní parapet hydrofobní nátěr např. akrylátová hydrofobní barva				
03	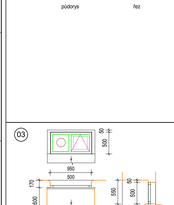	Šířka:950 mm Výška:500 mm				
		Popis: plastové okno jednoduché jednokřídlové sklápěcí s pákovým ovládáním, s části pevnou pro osazení VZT		1ks		
		Zasklení: tepelně izolační dvojsklo, dekorované čiré min. neprůzvučnost skla - není požadována				
		Rám: plastový s ocelovou výztužnou vložkou, min. pětikomorový středový systém těsnění kotvení dilatační kotevní pásky				
		U celého okna - Uw, max = 1,1 W/m2K				
		Kování: pákové ovládání ve výšce max.1500mm nad podlahou s povrchovou úpravou - barva bílá				
		Povrch: exterér - dekorační fólie jednostranná přírodní dub interiér - povrch bílý				
		Doplňky: - stavební úpravy odstranění původní kovové výplně připojovací spára okenního rámu PU tmel vyspravení ostění VC omítkou + tlukovou omítkou + vnitřní malba - vnitřní parapet vyspravení VC omítkou + tlukovou omítkou - venkovní parapet akrylátový hydrofobní probarvený nátěr				
04	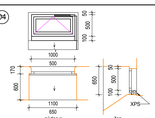	Šířka:1000 mm Výška:500 mm				
		Popis: plastové okno jednoduché jednokřídlové sklápěcí s pákovým ovládáním		2ks		
		Zasklení: tepelně izolační dvojsklo, dekorované čiré min. neprůzvučnost skla - není požadována				
		Rám: plastový s ocelovou výztužnou vložkou, min. pětikomorový středový systém těsnění kotvení dilatační kotevní pásky, osazovací profil v.100mm				
		U celého okna - Uw, max = 1,1 W/m2K				
		Kování: pákové ovládání ve výšce max.1500mm nad podlahou s povrchovou úpravou - barva bílá				
		Povrch: exterér - dekorační fólie jednostranná přírodní dub interiér - povrch bílý				
		Doplňky: - stavební úpravy odstranění původní kovové výplně parapet navýšit o 100mm XPS + sklotextilní síťovina + lepicí tmel + broušení připojovací spára okenního rámu PU tmel vyspravení ostění VC omítkou + tlukovou omítkou + vnitřní malba - vnitřní parapet vyspravení VC omítkou + tlukovou omítkou - venkovní parapet akrylátový hydrofobní probarvený nátěr				
05	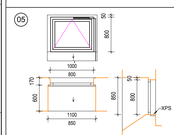	Šířka:1000 mm Výška:800 mm				
		Popis: plastové okno jednoduché jednokřídlové sklápěcí s pákovým ovládáním		2ks		
		Zasklení: tepelně izolační dvojsklo, dekorované čiré min. neprůzvučnost skla - není požadována				
		Rám: plastový s ocelovou výztužnou vložkou, min. pětikomorový středový systém těsnění kotvení dilatační kotevní pásky, osazovací profil v. cca 30mm				
		U celého okna - Uw, max = 1,1 W/m2K				
		Kování: pákové ovládání ve výšce max.1500mm nad podlahou s povrchovou úpravou - barva bílá				
		Povrch: exterér - dekorační fólie jednostranná přírodní dub interiér - povrch bílý				
		Doplňky: - stavební úpravy odstranění původní kovové výplně osazení XPS tl.30-20mm na venkovní parapet + sklotextilní síťovina + lepicí tmel + broušení připojovací spára okenního rámu PU tmel vyspravení ostění VC omítkou + tlukovou omítkou + vnitřní malba - vnitřní parapet vyspravení VC omítkou + tlukovou omítkou - venkovní parapet akrylátový hydrofobní probarvený nátěr				

			1 pp	1 np	2 np	3 np
06	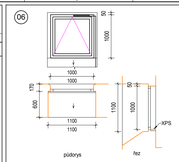	Šířka:1000 mm Výška:1000 mm				
		Popis: plastové okno jednoduché jednokřídlové sklápěcí s pákovým ovládáním		3ks		
		Zasklení: tepelně izolační dvojsklo, dekorované čiré min. neprůzvučnost skla - není požadována				
		Rám: plastový s ocelovou výztužnou vložkou, min. pětikomorový středový systém těsnění kotvení dilatační kotevní pásky, osazovací profil v. cca.30mm				
		U celého okna - Uw, max = 1,1 W/m2K				
		Kování: pákové ovládání ve výšce max.1500mm nad podlahou s povrchovou úpravou - barva bílá				
		Povrch: exterér - dekorační fólie jednostranná přírodní dub interiér - povrch bílý				
		Doplňky: - stavební úpravy odstranění původní kovové výplně osazení XPS tl.30-20mm na venkovní parapet + sklotextilní síťovina + lepicí tmel + broušení připojovací spára okenního rámu PU tmel vyspravení ostění VC omítkou + tlukovou omítkou + vnitřní malba - vnitřní parapet vyspravení VC omítkou + tlukovou omítkou - venkovní parapet akrylátový hydrofobní probarvený nátěr				
07	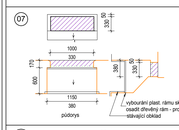	Šířka:1000 mm Výška:330 mm				
		Popis: kovové okno vybourat otvor zazdít keramickými cihlami plnými tl. 150mm - z venkovní strany VC omítka 20mm + tlaková omítka venkovní + hydrofobní nátěr zabarvený dle stávající omítky - z vnitřní strany VC omítka 20mm + vnitřní tlaková - odstranění nesoudržných částí omítky a zdiva - vyspravení ostění VC omítkou + tlukovou omítkou vnitřní - po vybourání plastového rámu stávajícího okna osadit dřevěný rám 40x40mm , nátěr bílou barvou		2ks		
07a	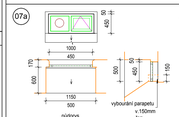	Šířka:1000 mm Výška:450 mm				
		Popis: plastové okno jednoduché jednokřídlové sklápěcí s pákovým ovládáním, s části pevnou pro osazení VZT		1ks		
		Zasklení: tepelně izolační dvojsklo, dekorované čiré min. neprůzvučnost skla - není požadována				
		Rám: plastový s ocelovou výztužnou vložkou, min. pětikomorový středový systém těsnění kotvení dilatační kotevní pásky				
		U celého okna - Uw, max = 1,1 W/m2K				
		Kování: pákové ovládání ve výšce max.1500mm nad podlahou s povrchovou úpravou - barva bílá				
		Povrch: exterér - dekorační fólie jednostranná přírodní dub interiér - povrch bílý				
		Doplňky: - stavební úpravy odstranění původní kovové výplně, vybourání parapetu v.150mm připojovací spára okenního rámu PU tmel vyspravení ostění VC omítkou + tlukovou omítkou + vnitřní malba - vnitřní parapet vyspravení VC omítkou + tlukovou omítkou - venkovní parapet akrylátový hydrofobní probarvený nátěr				
08	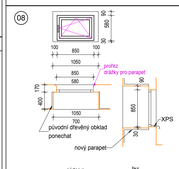	Šířka:850 mm Výška:580 mm				
		Popis: plastové okno jednoduché jednokřídlové otevíravé / sklápěcí s izolačním zasklením		1ks		
		Zasklení: tepelně izolační dvojsklo, dekorované čiré min. neprůzvučnost skla - není požadována				
		Rám: plastový s ocelovou výztužnou vložkou, min. pětikomorový středový systém těsnění kotvení dilatační kotevní pásky, osazovací profil v. cca.30mm				
		U celého okna - Uw, max = 1,1 W/m2K				
		Kování: celoobvodové s protikorozní úpravou pokovením, 3 polohy půlolira, této kliky hliník, povrchová úprava barva bílá panty s povrchovou úpravou - barva bílá				
		Povrch: exterér - dekorační fólie jednostranná přírodní dub interiér - povrch bílý				
		Doplňky: - stavební úpravy odstranění původní kovové výplně odstranění desky vnitřního parapetu osazení XPS tl.30-20mm na venkovní parapet připojovací spára okenního rámu PU tmel vyspravení ostění VC omítkou + tlukovou omítkou vnitřní malba - vnitřní parapet vyspravení vodorovné plochy VC omítkou tl.20-30mm dřevotřískový s nosem, s koncovkami, přesah 20mm (šířka cca. 420mm) povrchová úprava dýha dub, montáž lepícím tmelem - venkovní parapet hliníkový plech lakovaný tvrdě vrobený RŠ.280mm po stranách se zatažením pod omítku upevnění k okennímu rámu vruty s krytkou				
09	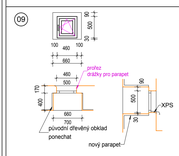	Šířka:460 mm Výška:500 mm				
		Popis: plastové okno jednoduché jednokřídlové otevíravé / sklápěcí s izolačním zasklením		1ks		
		Zasklení: tepelně izolační dvojsklo, dekorované čiré min. neprůzvučnost skla - není požadována				
		Rám: plastový s ocelovou výztužnou vložkou, min. pětikomorový středový systém těsnění kotvení dilatační kotevní pásky, osazovací profil v. cca.30mm				
		U celého okna - Uw, max = 1,1 W/m2K				
		Kování: celoobvodové s protikorozní úpravou pokovením, 3 polohy půlolira, této kliky hliník, povrchová úprava barva bílá panty s povrchovou úpravou - barva bílá				
		Povrch: exterér - dekorační fólie jednostranná přírodní dub interiér - povrch bílý				
		Doplňky: - stavební úpravy odstranění původní kovové výplně odstranění desky vnitřního parapetu osazení XPS tl.30-20mm na venkovní parapet připojovací spára okenního rámu PU tmel vyspravení ostění VC omítkou + tlukovou omítkou vnitřní malba - vnitřní parapet vyspravení vodorovné plochy VC omítkou tl.20-30mm dřevotřískový s nosem, s koncovkami, přesah 20mm (šířka cca.420mm) povrchová úprava dýha dub, montáž lepícím tmelem - venkovní parapet hliníkový plech lakovaný tvrdě vrobený RŠ.280mm po stranách se zatažením pod omítku upevnění k okennímu rámu vruty s krytkou				

			1 pp	1 np	2 np	3 np
10	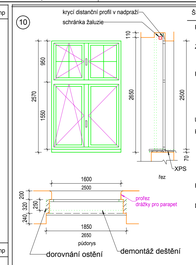	Šířka:1600 mm Výška:2570 mm				
		Popis: plastové okno jednoduché 4 křídlové otevíravé / sklápěcí s izolačním zasklením, se štulpem		15ks	16ks	16ks
		Zasklení: tepelně izolační dvojsklo, čiré min. neprůzvučnost skla - 32 dB horní křídla mřížka (nalepení na sklo)				
		Rám: plastový s ocelovou výztužnou vložkou, min. pětikomorový středový systém těsnění kotvení dilatační kotevní pásky, osazovací profil parapetu v. cca 50-70mm (určeno po odbourání stávající výplně a zarovnání parapetu okna) krycí distanční profil v nadpraží				
		U celého okna - Uw, max = 1,1 W/m2K				
		Kování: celoobvodové s protikorozní úpravou pokovením, 4 polohy půlolira, této kliky hliník, povrchová úprava barva bílá výška nad podlahou max.1,60m u dolních křídel kování u horních křídel v polovině výšky křídla (pouze pro mytí oken) panty s povrchovou úpravou - barva bílá, protiprůvanová pojistka				
		Povrch: exterér - dekorační fólie jednostranná přírodní dub interiér - bílý povrch				
		Doplňky: - stavební úpravy: odstranění původního fpaletového okna odstranění vnitřního parapetu odsekání plochy venkovního parapetu tl. cca.30mm osazení XPS tl.30-20mm na venkovní parapet připojovací spára okenního rámu PU tmel dorovnání ostění přítřey plynosilikátových tvárnic vyspravení ostění VC omítkou + tlukovou omítkou vnitřní malba - vnitřní parapet vyspravení vodorovné plochy VC omítkou tl.20-30mm dřevotřískový s nosem, s koncovkami, přesah 20mm (šířka cca.300mm) povrchová úprava dýha dub, montáž lepícím tmelem - venkovní parapet hliníkový plech lakovaný tvrdě vrobený RŠ.280mm po stranách se zatažením pod omítku upevnění k okennímu rámu vruty s krytkou				
		Doplňky: vnitřní žaluzie hliníkové umístěné před oknem ovládání řetízkové schránka kotvená do nadpraží nebo do distančního profilu 1.np - 11 ks 2.np - 12 ks 3.np - 12 ks				
11	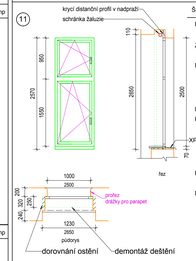	Šířka:1000 mm Výška:2570 mm				
		Popis: plastové okno jednoduché 2 křídlové otevíravé / sklápěcí s izolačním zasklením			1ks	1ks
		Zasklení: tepelně izolační dvojsklo, čiré min. neprůzvučnost skla - 32 dB				
		Rám: plastový s ocelovou výztužnou vložkou, min. pětikomorový středový systém těsnění kotvení dilatační kotevní pásky, osazovací profil parapetu v. cca.50-70mm (určeno po odbourání stávající výplně a zarovnání parapetu okna) krycí distanční profil v nadpraží				
		U celého okna - Uw, max = 1,1 W/m2K				
		Kování: celoobvodové s protikorozní úpravou pokovením, 4 polohy půlolira, této kliky hliník, povrchová úprava barva bílá výška nad podlahou max.1,60m u dolních křídel kování u horních křídel v polovině výšky křídla (pouze pro mytí oken) panty s povrchovou úpravou - barva bílá, protiprůvanová pojistka				
		Povrch: exterér - dekorační fólie jednostranná přírodní dub interiér - bílý povrch				
		Doplňky: - stavební úpravy: odstranění původního fpaletového okna odstranění vnitřního parapetu odsekání plochy venkovního parapetu tl. cca.30mm osazení XPS tl.30-20mm na venkovní parapet připojovací spára okenního rámu PU tmel dorovnání ostění přítřey plynosilikátových tvárnic vyspravení ostění VC omítkou + tlukovou omítkou vnitřní malba - vnitřní parapet vyspravení vodorovné plochy VC omítkou tl.20-30mm dřevotřískový s nosem, s koncovkami, přesah 20mm (šířka cca.300mm) povrchová úprava dýha dub, montáž lepícím tmelem - venkovní parapet hliníkový plech lakovaný tvrdě vrobený RŠ.280mm po stranách se zatažením pod omítku upevnění k okennímu rámu vruty s krytkou				
12	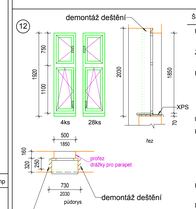	Šířka:500 mm Výška:1920 mm				
		Popis: plastové okno jednoduché 2 křídlové otevíravé / sklápěcí s izolačním zasklením		12ks	10ks	10ks
		Zasklení: tepelně izolační dvojsklo, čiré , na WC spodní část dekorované čiré (24ks) min. neprůzvučnost skla - není požadována				
		Rám: plastový s ocelovou výztužnou vložkou, min. pětikomorový středový systém těsnění kotvení dilatační kotevní pásky, osazovací profil parapetu v. cca.50-70mm (určeno po odbourání stávající výplně a zarovnání parapetu okna) krycí distanční profil v nadpraží				
		U celého okna - Uw, max = 1,1 W/m2K				
		Kování: celoobvodové s protikorozní úpravou pokovením, 4 polohy půlolira, této kliky hliník, povrchová úprava barva bílá výška nad podlahou cca1,70m u dolních křídel (dle výrobních možností) kování u horních křídel v polovině výšky křídla (pouze pro mytí oken) panty s povrchovou úpravou - barva bílá, protiprůvanová pojistka				
		Povrch: exterér - dekorační fólie jednostranná přírodní dub interiér - bílý povrch				
		Doplňky: - stavební úpravy: odstranění původního fpaletového okna odstranění vnitřního parapetu odsekání plochy venkovního parapetu tl. cca.30mm osazení XPS tl.30-20mm na venkovní parapet připojovací spára okenního rámu PU tmel dorovnání ostění přítřey plynosilikátových tvárnic vyspravení ostění VC omítkou + tlukovou omítkou vnitřní malba - vnitřní parapet vyspravení vodorovné plochy VC omítkou tl.20-30mm dřevotřískový s nosem, s koncovkami, přesah 20mm (šířka cca.300mm) povrchová úprava dýha dub, montáž lepícím tmelem - venkovní parapet hliníkový plech lakovaný tvrdě vrobený RŠ.280mm po stranách se zatažením pod omítku upevnění k okennímu rámu vruty s krytkou				

			1 pp	1 np	2 np	3 np
13	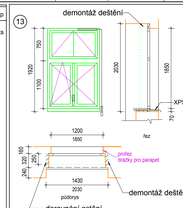	Šířka:1200 mm Výška:1920 mm		4ks	4ks	2ks
		Popis: plastové okno jednoduché 3 křídlové otevíravé / sklápěcí s izolačním zasklením, se štulpem				
		Zasklení: tepelně izolační dvojsklo, čiré min. neprůzvučnost skla - není požadována horní křídla mřížka (nalepení na sklo)				
		Rám: plastový s ocelovou výztužnou vložkou, min. pětikomorový středový systém těsnění kotvení dilatační kotevní pásky, osazovací profil parapetu v. cca.50-70mm (určeno po odbourání stávající výplně a zarovnání parapetu okna) krycí distanční profil v nadpraží				
		U celého okna - Uw, max = 1,1 W/m2K				
		Kování: celoobvodové s protikorozní úpravou pokovením, 4 polohy půlolira, této kliky hliník, povrchová úprava barva bílá výška nad podlahou max.1,70m u dolních křídel (dle výrobních možností) kování u horních křídel pákové ovládání ve výšce max.1500mm nad podlahou s povrchovou úpravou - barva bílá panty s povrchovou úpravou - barva bílá, protiprůvanová pojistka				
		Povrch: exterér - dekorační fólie jednostranná přírodní dub interiér - bílý povrch				
		Doplňky: - stavební úpravy: odstranění původního fpaletového okna odstranění vnitřního parapetu odsekání plochy venkovního parapetu tl. cca.30mm osazení XPS tl.30-20mm na venkovní parapet připojovací spára okenního rámu PU tmel dorovnání ostění přítřey plynosilikátových tvárnic vyspravení ostění VC omítkou + tlukovou omítkou vnitřní malba - vnitřní parapet vyspravení vodorovné plochy VC omítkou tl.20-30mm dřevotřískový s nosem, s koncovkami, přesah 20mm (šířka cca.300mm) povrchová úprava dýha dub, montáž lepícím tmelem - venkovní parapet hliníkový plech lakovaný tvrdě vrobený RŠ.280mm po stranách se zatažením pod omítku upevnění k okennímu rámu vruty s krytkou				
14	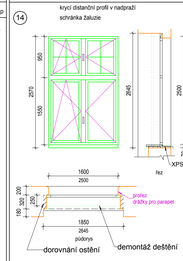	Šířka:1600 mm Výška:2570 mm				
		Popis: plastové okno jednoduché 4 křídlové otevíravé / sklápěcí s izolačním zasklením, se štulpem			1ks	1ks
		Zasklení: tepelně izolační dvojsklo, čiré min. neprůzvučnost skla - 32 dB horní křídla mřížka (nalepení na sklo)				
		Rám: plastový s ocelovou výztužnou vložkou, min. pětikomorový středový systém těsnění kotvení dilatační kotevní pásky, osazovací profil parapetu v. cca.50-70mm (určeno po odbourání stávající výplně a zarovnání parapetu okna) krycí distanční profil v nadpraží				
		U celého okna - Uw, max = 1,1 W/m2K				
		Kování: celoobvodové s protikorozní úpravou pokovením, 4 polohy půlolira, této kliky hliník, povrchová úprava barva bílá výška nad podlahou max.1,60m u dolních křídel kování u horních křídel v polovině výšky křídla (pouze pro mytí oken) panty s povrchovou úpravou - barva bílá, protiprůvanová pojistka				
		Povrch: exterér - dekorační fólie jednostranná přírodní dub interiér - bílý povrch				
		Doplňky: - stavební úpravy: odstranění původního fpaletového okna odstranění vnitřního parapetu odsekání plochy venkovního parapetu tl. cca.30mm osazení XPS tl.30-20mm na venkovní parapet připojovací spára okenního rámu PU tmel dorovnání ostění přítřey plynosilikátových tvárnic vyspravení ostění VC omítkou + tlukovou omítkou vnitřní malba - vnitřní parapet vyspravení vodorovné plochy VC omítkou tl.20-30mm dřevotřískový s nosem, s koncovkami, přesah 20mm (šířka cca.300mm) povrchová úprava dýha dub, montáž lepícím tmelem - venkovní parapet hliníkový plech lakovaný tvrdě vrobený RŠ.280mm po stranách se zatažením pod omítku upevnění k okennímu rámu vruty s krytkou				
15	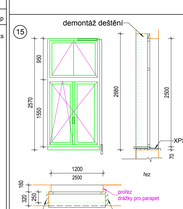	Šířka:1200 mm Výška:2570 mm		3ks	3ks	
		Popis: plastové okno jednoduché 3 křídlové otevíravé / sklápěcí s izolačním zasklením, se štulpem				
		Zasklení: tepelně izolační dvojsklo, čiré min. neprůzvučnost skla - 32 dB horní křídla mřížka (nalepení na sklo)				
		Rám: plastový s ocelovou výztužnou vložkou, min. pětikomorový středový systém těsnění kotvení dilatační kotevní pásky, osazovací profil parapetu v. cca.50-70mm (určeno po odbourání stávající výplně a zarovnání parapetu okna) krycí distanční profil v nadpraží				
		U celého okna - Uw, max = 1,1 W/m2K				
		Kování: celoobvodové s protikorozní úpravou pokovením, 4 polohy půlolira, této kliky hliník, povrchová úprava barva bílá výška nad podlahou max.1,60m u dolních křídel kování u horních křídel pákové ovládání ve výšce max.1500mm nad podlahou s povrchovou úpravou - barva bílá panty s povrchovou úpravou - barva bílá, protiprůvanová pojistka				
		Povrch: exterér - dekorační fólie jednostranná přírodní dub interiér - bílý povrch				
		Doplňky: - stavební úpravy: odstranění původního fpaletového okna odstranění vnitřního parapetu odsekání plochy venkovního parapetu tl. cca.30mm osazení XPS tl.30-20mm na venkovní parapet připojovací spára okenního rámu PU tmel dorovnání ostění přítřey plynosilikátových tvárnic vyspravení ostění VC omítkou + tlukovou omítkou vnitřní malba - vnitřní parapet vyspravení vodorovné plochy VC omítkou tl.20-30mm dřevotřískový s nosem, s koncovkami, přesah 20mm (šířka cca.300mm) povrchová úprava dýha dub, montáž lepícím tmelem - venkovní parapet hliníkový plech lakovaný tvrdě vrobený RŠ.280mm po stranách se zatažením pod omítku upevnění k okennímu rámu vruty s krytkou				

			1 pp	1 np	2 np	3 np
16	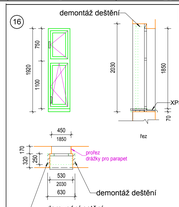	Šířka:450 mm Výška:1920 mm				
		Popis: plastové okno jednoduché 2 křídlové otevíravé / sklápěcí s izolačním zasklením				3ks
		Zasklení: tepelně izolační dvojsklo, čiré min. neprůzvučnost skla - není požadována				
		Rám: plastový s ocelovou výztužnou vložkou, min. pětikomorový středový systém těsnění kotvení dilatační kotevní pásky, osazovací profil parapetu v. cca.50-70mm (určeno po odbourání stávající výplně a zarovnání parapetu okna) krycí distanční profil v nadpraží				
		U celého okna - Uw, max = 1,1 W/m2K				
		Kování: celoobvodové s protikorozní úpravou pokovením, 4 polohy půlolira, této kliky hliník, povrchová úprava barva bílá výška nad podlahou max.1,70m u dolních křídel (dle výrobních možností) kování u horních křídel v polovině výšky křídla (pouze pro mytí oken) panty s povrchovou úpravou - barva bílá, protiprůvanová pojistka				
		Povrch: exterér - dekorační fólie jednostranná přírodní dub interiér - bílý povrch				
		Doplňky: - stavební úpravy: odstranění původního fpaletového okna odstranění vnitřního parapetu odsekání plochy venkovního parapetu tl. cca.30mm osazení XPS tl.30-20mm na venkovní parapet připojovací spára okenního rámu PU tmel dorovnání ostění přítřey plynosilikátových tvárnic vyspravení ostění VC omítkou + tlukovou omítkou vnitřní malba - vnitřní parapet vyspravení vodorovné plochy VC omítkou tl.20-30mm dřevotřískový s nosem, s koncovkami, přesah 20mm (šířka cca.300mm) povrchová úprava dýha dub, montáž lepícím tmelem - venkovní parapet hliníkový plech lakovaný tvrdě vrobený RŠ.280mm po stranách se zatažením pod omítku upevnění k okennímu rámu vruty s krytkou				
17	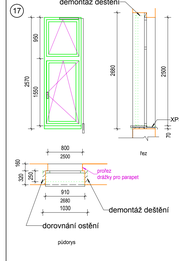	Šířka:800 mm Výška:2570 mm				
		Popis: plastové okno jednoduché 2 křídlové otevíravé / sklápěcí s izolačním zasklením				1ks
		Zasklení: tepelně izolační dvojsklo, čiré min. neprůzvučnost skla - není požadována				
		Rám: plastový s ocelovou výztužnou vložkou, min. pětikomorový středový systém těsnění kotvení dilatační kotevní pásky, osazovací profil parapetu v. cca.50-70mm (určeno po odbourání stávající výplně a zarovnání parapetu okna) krycí distanční profil v nadpraží				
		U celého okna - Uw, max = 1,1 W/m2K				
		Kování: celoobvodové s protikorozní úpravou pokovením, 4 polohy půlolira, této kliky hliník, povrchová úprava barva bílá výška nad podlahou max.1,60m u dolních křídel kování u horních křídel pákové ovládání ve výšce max.1500mm nad podlahou s povrchovou úpravou - barva bílá panty s povrchovou úpravou - barva bílá, protiprůvanová pojistka				
		Povrch: exterér - dekorační fólie jednostranná přírodní dub interiér - bílý povrch				
		Doplňky: - stavební úpravy: odstranění původního fpaletového okna odstranění vnitřního parapetu odsekání plochy venkovního parapetu tl. cca.30mm osazení XPS tl.30-20mm na venkovní parapet připojovací spára okenního rámu PU tmel dorovnání ostění přítřey plynosilikátových tvárnic vyspravení ostění VC omítkou + tlukovou omítkou vnitřní malba - vnitřní parapet vyspravení vodorovné plochy VC omítkou tl.20-30mm dřevotřískový s nosem, s koncovkami, přesah 20mm (šířka cca.300mm) povrchová úprava dýha dub, montáž lepícím tmelem - venkovní parapet hliníkový plech lakovaný tvrdě vrobený RŠ.280mm po stranách se zatažením pod omítku upevnění k okennímu rámu vruty s krytkou				

Poznámka 1

oplechování římsy mezi okny
- odstranění oplechování RŠ.150mm
- profrézování drážky v. cca.100mm
- podklad OSB 14mm mech. kotvené do římsy
- nové oplechování RŠ.250mm a přetažením 70mm na stěnu hliníkový tvárané lakovaný plech
- lemování dilatační lištou RŠ.50mm

- před započetím výroby musí být všechny rozměry otvorů ověřeny na stavbě!
- všechny požadované vlastnosti výplní musí být doloženy patřičnými certifikaty
- součástí dodávky jsou veškeré kotevní, spojovací a distanční profily
- celková hodnota součinitele prostupu tepla výplní (vč. rámu) 1,2 w/m2k
- kování celoobvodové, bezpečnostní zajištění proti rozbití průvanem dle vyhlášky č. 343/2009 sb, spárové větrání
- kování u oken bude umístěno do výšky max.1600 - 1700mm nad podlahou; u horních křídel vysokých oken kování jednopolohové pro otevírání (pouze pro občasné mytí)
- 4 polohové kování (zavřeno, otevřeno, skloپka, mikroventilace) , 2 polohové kování (zavřeno, otevřeno)
- okna na WC ve spodní části vybavena výplní z čirého dekorativního skla
- okna do ulice Šmeralova vybavena vnitřním interiérovým žaluzienl (vnitřní horizontální, hliníkové, řetízkové)
- stavební otvor zadržitl, popř. větší stavební otvor upravit na rozměr okna dobetonáškou a přizdívkou
- ostění omítnuto VC omítkou, zatěsněno a opatřeno malbou stavenosti dle okční plochy
- v vnějším ostění bude upravená omítka a sladěno barevně a tvarově provedení omítky s původní, spára mezi oknem a ostěním bude vyplněna pružným trvanlivým tmelem po celém obvodu

INDEX	ZMĚNA	DATUM	JMÉNO	PODPIS

Vedoucí projektant:		Vedoucí zakázky	Dušek Jan Ing.	1:50
Projektant	Vopat Věroslav Ing.	Schválil		

bpo
BPO spol. s r.o.
Lidická 1239
363 01 OSTROV
Tel.: +420353675111
Fax: +420353612416
projekty@bpo.cz
www.bpo.cz

ZAKÁZKA: Modernizace - výměna stávajících oken a dveří za okna a dveře odlišných parametrů, Základní uměleckě školy Antonína Dvořáka, Šmeralova 32, Karlovy Vary

Počet A4: 12
Stupeň projektu: DSJ
Datum dokončení: 30.08.2019
Číslo zakázky: 9225-25
Číslo archivu: BPO 1-104320

ČÁST (SO,PS): Projektová dokumentace

OBSAH: **Výpis oken 1**

OBJEDNATEL: Statutární město Karlovy Vary

Příslušné číslo: **D.4**