

# Úsek oplocení D-E

základy

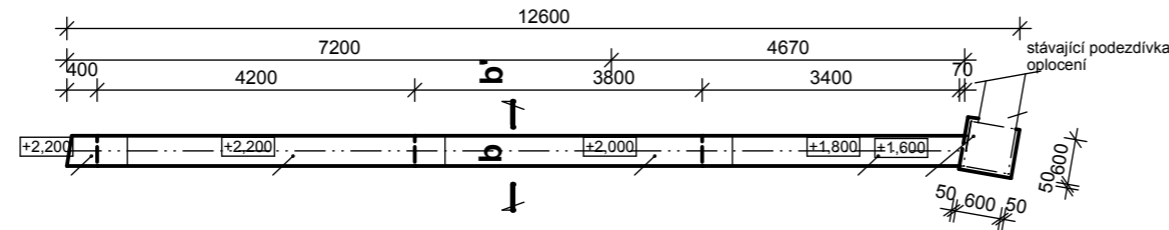

půdorys

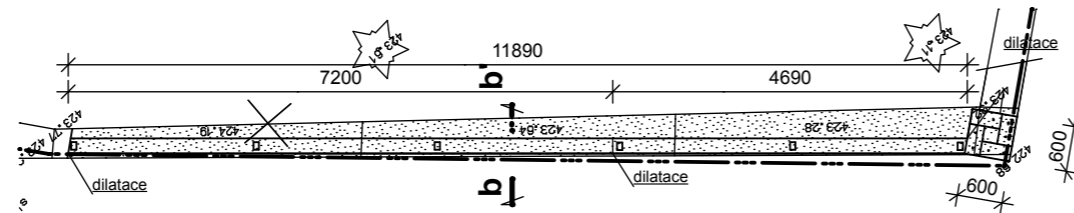

pohled a podélný řez

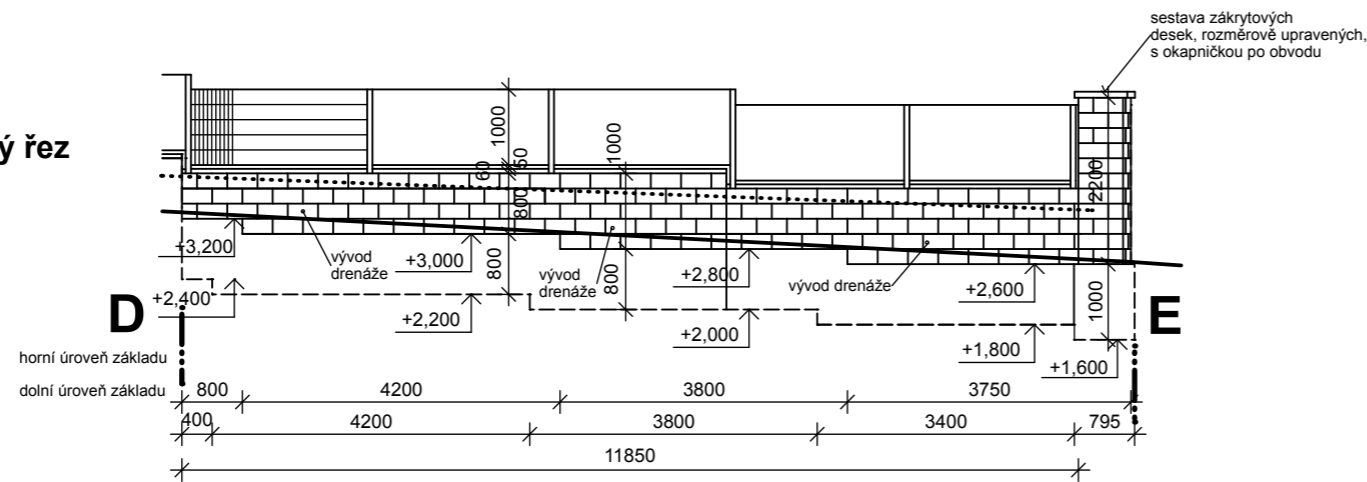

Legenda:

- úroveň terénu vně areálu MŠ
- ..... úroveň terénu uvnitř areálu MŠ
- ▨ bourání stávajícího oplocení
- - - - - katastrální hranice

Celková situace 1:1000

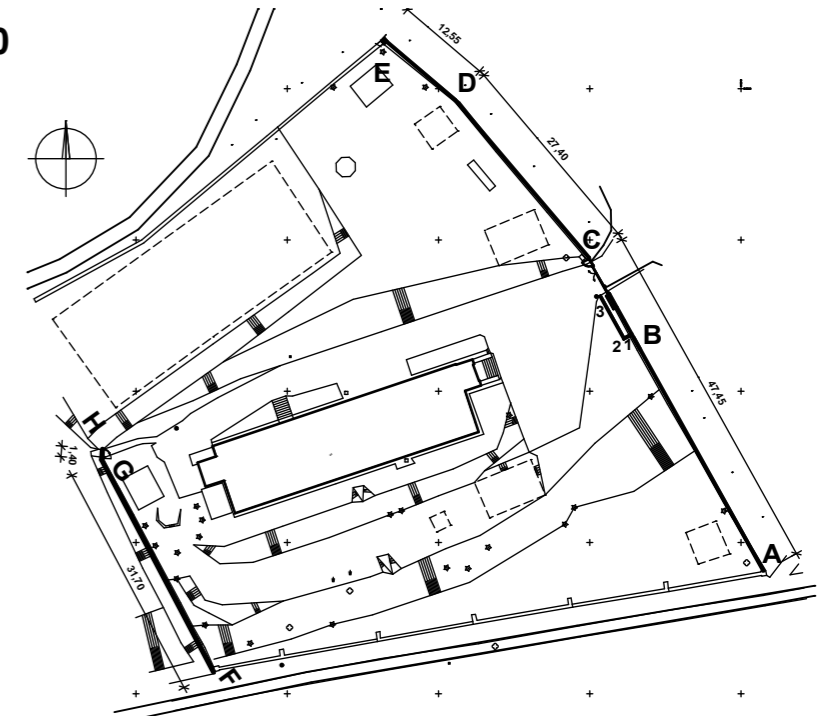

± 0,00 = 420,000

Hlavní inženýr projektu :		<b>KV-SVISS, s.r.o.</b> Závodu míru 579 360 17 Karlovy Vary Tel., fax. 353 561 698
Zodpovědný projektant : Ing.arch. Helena Ruseva		
Vypracoval :		
Obec : Karlovy Vary	Kraj : Karlovarský	
Objednatel : Statutární město K.Vary, Moskevská 1, 361 20 Karlovy Vary		
Název akce : <b>1.MŠ, p.o., Mozartova 4, Karlovy Vary, - oprava oplocení areálu MŠ</b>		Datum : 4/2015 Stupeň : DPS Zakázka : 322/35/2014
Úsek oplocení D-E		Paré č. : Měr. : 1:100 Č. výkr. : <b>4</b>