

ŽELBET DESKA nad WC

půdorys 1:20

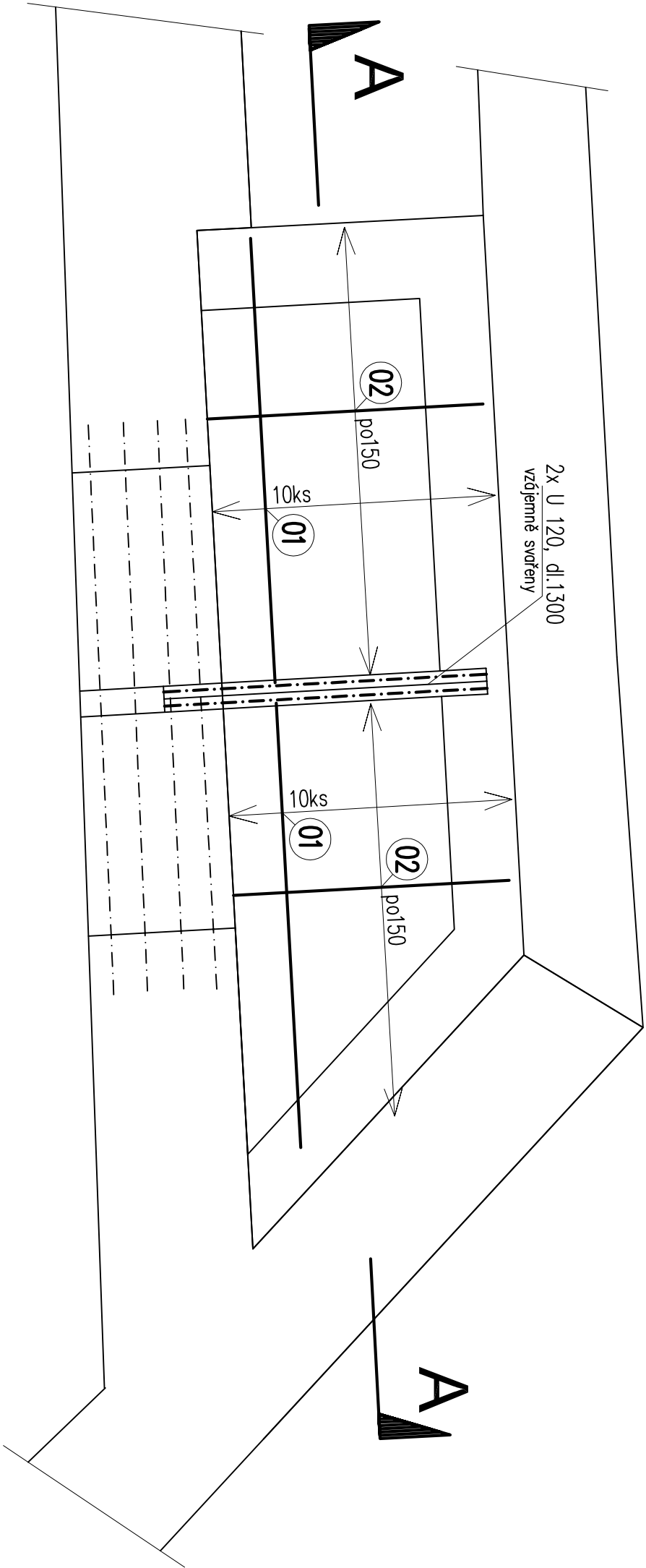

ŘEZ A-A 1:20

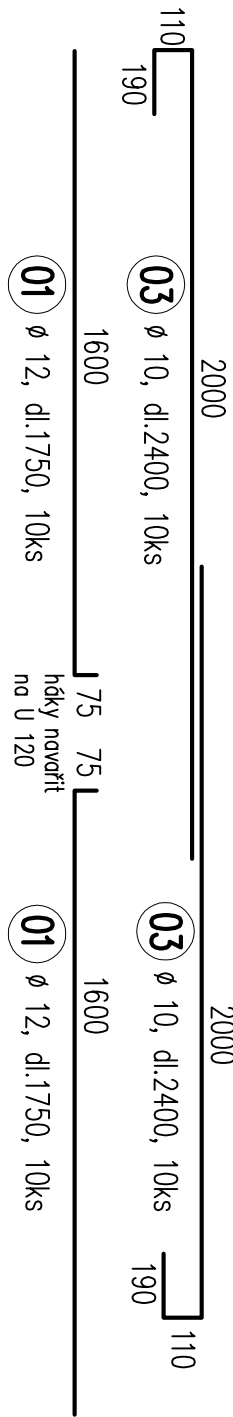
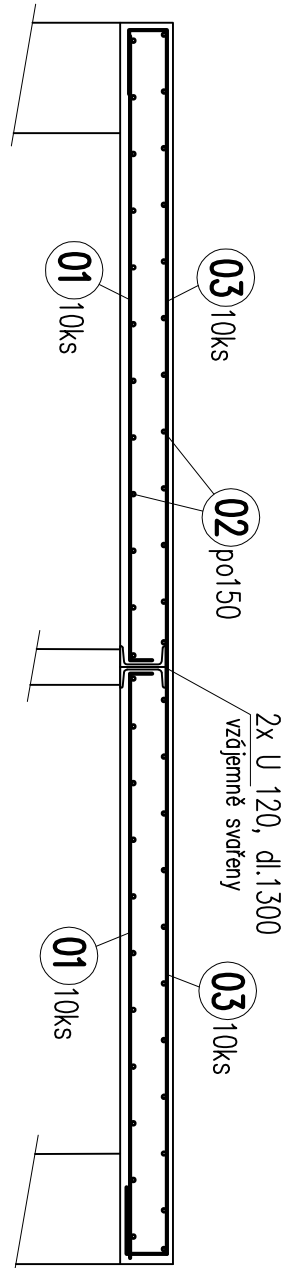

| | |
|----------|-----------------------------|
| 01 | ø 12, dl.1750, 20 ks, 32 kg |
| 02 | ø 8, dl.1150, 48 ks, 22 kg |
| 03 | ø 10, dl.2400, 20 ks, 30 kg |
| celkem : | 84 kg |

betonC20/25 XC1
výztuž B500B

VÝPIS VÝZTUŽE

ZESÍLENÍ STROPU nad 1.NP

1:20

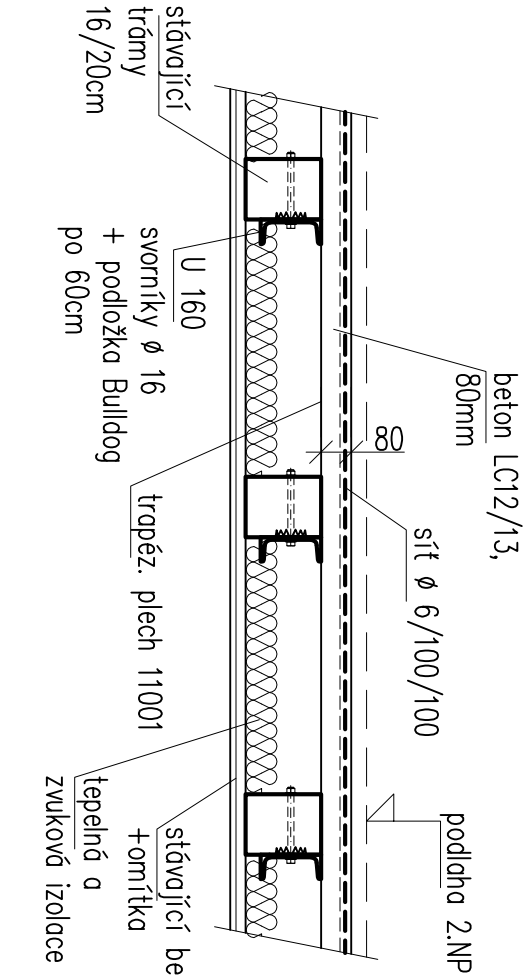

VÝPIS OCELI

| |
|-------------------------------|
| U 160, celkem 110 bm, 2068 kg |
| I 140, dl.2150, 6 ks, 206 kg |
| I 140, dl.1450, 4 ks, 96 kg |
| pl.12, 200x200, 34 ks, 128 kg |
| U 120, dl.1300, 2 ks, 36 kg |
| celkem : 2534 kg |

| |
|---------------------------------------------------------|
| OCEL DO RAMĚ VE VÝKLADCÍCH (pouze pokud budou třeba) |
| I 160, celkem 46 bm, 820 kg |
| U 120, celkem 75 bm, 1012 kg |
| pl.12, celkem cca 130 kg |
| celkem cca : 1962 kg |

VÝPIS ŘEZIVA

PŘEDPOKLADANÉ MNOŽSTVÍ DŘEVA
K VYMĚNĚ ZA SHNULÉ ČÁSTI :
dřevo C22 asi 1,1 m3

