

BPO s.r.o.
p. Dušek
Lidická 1239
363 17 Ostrov

naše značka
1547/10/180

vyřizuje
Irena Malčánková

datum
20.07.2010

věc

chodník

Obec: Karlovy Vary
Ulice: Závodní
K.ú. - p.č.: Dvory , Tašovice

Vaše značka: Neuvedeno

Stavebník:
Město Karlovy Vary , Moskevská 21 , 36001 Karlovy Vary

Účel stanoviska:
zpracování projektové dokumentace (mapový podklad)

V zájmovém území se nachází STL plynárenské zařízení.

Vytýčení plynárenského zařízení před zahájením stavební činnosti zajistí regionální centrum Chomutov - p. Lejsek, tel. 377 097 658.

Plynárenské zařízení je chráněno ochranným pásmem dle zákona č.458/2000 Sb. ve znění pozdějších předpisů.

Při realizaci uvedené stavby budou dodrženy podmínky pro provádění stavební činnosti v ochranném pásmu plynárenského zařízení:

1) za stavební činnosti se pro účely tohoto stanoviska považují všechny činnosti prováděné v ochranném pásmu plynárenského zařízení (tzn. i bezvýkopové technologie),

2) stavební činnosti v ochranném pásmu plynárenského zařízení je možné realizovat pouze při dodržení podmínek stanovených v tomto stanovisku. Nebudou-li tyto podmínky dodrženy, budou stavební činnosti, popř. úpravy terénu prováděné v ochranném pásmu plynárenského zařízení považovány dle § 68 odst.6 zákona č.670/2004 Sb. a zákona č.458/2000 Sb. za činnost bez našeho předchozího souhlasu. Při každé změně projektu nebo stavby (zejména trasy navrhovaných inženýrských sítí) je nutné požádat o nové stanovisko k této změně,

3) před zahájením stavební činnosti v ochranném pásmu plynárenských zařízení bude provedeno vytyčení plynárenského zařízení. Vytyčení provede příslušná provozní oblast (viz kontaktní list). Žádost o vytyčení bude podána minimálně 7 dní před požadovaným vytyčením. Při žádosti uvede žadatel naši značku (číslo jednací) uvedenou v úvodu tohoto stanoviska. Bez vytyčení a přesného určení uložení plynárenského zařízení nesmí být stavební činnosti zahájeny. Vytyčení plynárenského zařízení považujeme za zahájení stavební činnosti v ochranném pásmu plynárenského zařízení. O provedeném vytyčení bude sepsán protokol,

4) bude dodržena ČSN 736005, ČSN 733050, TPG 702 04 - tab.8, zákon č.458/2000 Sb. ve znění pozdějších předpisů, případně další předpisy související s uvedenou stavbou,

RWE
Distribuční služby, s.r.o.

Plynárenská 499/1
657 02 Brno

T +420 532 221 111
F +420 545 578 571
E info_ds@rwe.cz
I www.rwe.cz

IČ: 27935311
DIČ: CZ27935311

Zápis do obchodního
rejstříku:
Krajský soud v Brně,
oddíl C, vložka 57165,
dne 26. 7. 2007

Bankovní spojení:
ČSOB
Číslo účtu: 17837923
Kód banky: 0300



5) pracovníci provádějící stavební činnosti budou prokazatelně seznámeni s polohou plynárenského zařízení, rozsahem ochranného pásma a těmito podmínkami,

6) při provádění stavební činnosti v ochranném pásmu plynárenského zařízení je investor povinen učinit taková opatření, aby nedošlo k poškození plynárenského zařízení nebo ovlivnění jeho bezpečnosti a spolehlivosti provozu. Nebude použito nevhodného nářadí, zemina bude těžena pouze ručně bez použití pneumatických, elektrických, bateriových a motorových nářadí,

7) odkryté plynárenské zařízení bude v průběhu nebo při přerušení stavební činnosti řádně zabezpečeno proti jeho poškození,

8) v případě použití bezvýkopových technologií (např. protlaku) bude před zahájením stavební činnosti provedeno obnažení plynárenského zařízení v místě křížení,

9) neprodleně oznámit každé i sebemenší poškození plynárenského zařízení (vč. izolace, signalizačního vodiče, výstražné fólie atd.) na telefon 1239,

10) před provedením zásypu výkopu v ochranném pásmu plynárenského zařízení bude provedena kontrola dodržení podmínek stanovených pro stavební činnosti v ochranném pásmu plynárenského zařízení a kontrola plynárenského zařízení. Kontrolu provede příslušná provozní oblast (viz kontaktní list). Žádost o kontrolu bude podána minimálně 5 dní před požadovanou kontrolou. Při žádosti uvede žadatel naši značku (číslo jednací) uvedenou v úvodu tohoto stanoviska. Povinnost kontroly se vztahuje i na plynárenská zařízení která nebyla odhalena. O provedené kontrole bude sepsán protokol. Bez provedené kontroly nesmí být plynovodní zařízení zasypáno,

11) plynárenské zařízení bude před zásypem výkopu řádně podsypáno a obsypáno těžným pískem, zhutněno a bude osazena výstražná fólie žluté barvy, vše v souladu s ČSN EN 12007-1-4, TPG 702 01, TPG 702 04,

12) neprodleně po skončení stavební činnosti budou řádně osazeny všechny poklopy a nadzemní prvky plynárenského zařízení.

13) poklopy uzávěrů a ostatních armatur na plynárenském zařízení vč. hlavních uzávěrů plynu (HUP) na odběrném plynovém zařízení udržovat stále přístupné a funkční po celou dobu trvání stavební činnosti,

14) případné zřizování staveníště, skladování materiálů, stavebních strojů apod. bude realizováno mimo ochranné pásmo plynárenského zařízení (není-li ve stanovisku uvedeno jinak),

15) bude zachována hloubka uložení plynárenského zařízení (není-li ve stanovisku uvedeno jinak),

16) při použití nákladních vozidel, stavebních strojů a mechanismů zabezpečit případný přejezd přes plynárenské zařízení uložení panelů v místě přejezdu plynárenského zařízení.

Ochranné pásmo

NTL a STL plynovody a přípojky v zastavěném území obce od půdorysu na obě strany 1 m

Ostatní plynovody a plynovodní přípojky na obě strany od půdorysu plynovodu 4 m

Technologické objekty na všechny strany od půdorysu 4 m

Elektrické kabely NN stanic katodické ochrany na obě strany 1 m

Je zakázána výsadba trvalých porostů (stromy všech druhů) ve volném pruhu o min. šířce 2 m na obě strany od půdorysu plynovodu, které v průběhu vegetace dosáhnou takového vzrůstu, který může zapříčinit vývrát dřeviny a tím ohrozit plynovod nebo jiné plynárenské zařízení nebo jejich kořenový systém přesáhne větší hloubku než 20 cm nad povrch plynovodu.

Rozsah bezpečnostních pásem pro plynárenská zařízení stanovuje § 69 zákona č.458/2000 Sb. (energetický zákon).

Pro plynárenská zařízení, jejichž příslušné rozhodnutí správního řízení (dle kterého vzniká bezpečnostní pásmo) nabylo právní moci do 3.7.2009, se použijí bezpečnostní pásma dle zákona č.458/2000 ve znění platném do 3.7.2009

Pro plynárenská zařízení, jejichž příslušné rozhodnutí správního řízení nabylo právní moci po 4.7.2009 včetně, se použijí bezpečnostní pásma dle zákona č.458/2000 ve znění platném od 4.7.2009 (dle novely energetického zákona č.158/2009 Sb.)

- O zákres PZ v digitální podobě žádejte odbor pořizování dat plyn.majetku. viz. kontaktní list

- Požadavek na vytyčení plynárenského zařízení. viz. kontaktní list

- Oznámení o zahájení stavby, o provádění bezvýkopovou technologií a předání po ukončení stavby příslušnému mistrovi okrsku. viz. kontaktní list
- Stanovisko popř. jeho kopii i s přílohami, musí žadatel předložit při vytýčení, diagnostice a kontrole křížení
- či souběhu s plynárenským zařízením na místě.

Toto stanovisko platí pouze pro území a stavební objekty vyznačené v předložené dokumentaci a to 12 měsíců ode dne jeho vydání.

V případě další korespondence nebo jednání (změna stavby) uvádějte naši značku (číslo jednací) a datum tohoto stanoviska.

Stanovisko bylo vydáno na základě plné moci udělené provozovatelem distribuční soustavy RWE GasNet, s.r.o.

Zpracoval:
Irena Malčánková
technik plynárenských zařízení
pracoviště ROSS-Karlovy Vary
+420377097679
irena.malcankova@rwe.cz

Přílohy:
Kontaktní list, Orientační snímek polohy plynárenského zařízení

Rozdělovník:
1 x žadatel
1 x vlastní

RWE Distribuční služby, s.r.o.
Plynárenská 499/1
657 02 Brno



16/4

Kontakty RWE Distribuční, s.r.o. Kompetenční centrum Plzeň

Nepřetržitá pohotovostní služba (hlášení poruch a poškození plynárenských zařízení):

telefon-nonstop: 1239



Zákaznická linka (vyřizuje obchodní požadavky zákazníků):

telefon nonstop: 840 11 33 55

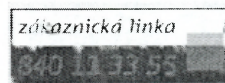

Objednání vytyčení plynárenského zařízení v pracovní dny od 8:00 do 14:00:

Roman Lejsek – 377 097 658

Miluše Hovorková – 475 325 732

Mistři okrsků:

Zdeněk Kaderábek

telefon: 377 097 656_602 680 604, e-mail: zdenek.kaderabek@rwe.cz

Zdeněk Paulus

telefon: 475 325 727 , 724 012 508, e-mail: zdenek.paulus@rwe.cz

Technici VTL plynárenských zařízení a PKO

Bc David Votík

telefon: 377 097 133, 602 282 005, e-mail: david.votik@rwe.cz

Petr Černý

telefon: 377 097 185, 602 124 483, e-mail: petr.cerny@rwe.cz

Věra Machová

telefon: 377 097 136, 731 533 846, e-mail: vera.machova@rwe.cz

Jiří Paleček

Telefon: 377 097 137, 731 533 850, e-mail: jiri.palecek@rwe.cz

Technik plynárenských zařízení RS:

Bc.David Votík

telefon: 377 097 133, 602 282 005, e-mail: david.votik@rwe.cz

Podklady pro zakreslení PZ v majetku a ve správě RWE GasNet, s.r.o. v digitální podobě:

Vladislava Kerdová

telefon: 475 325 515, 731 196 438, e-mail: gis.data_zapad@rwe.cz

RWE Distribuční, s.r.o.

Plynárenská 499/1
657 02 Brno

T 475 313 111
F 475 209 495
<http://www.rwe.cz>



Měřítko: 1:2000

Popis: KV Dvory

str. 1

/ 1 1574/10/180
RWE Distribuční služby, s.r.o.
Plynářská 499/1
657 02 Brno

Vytvořil: malcankova

Datum: 18.03.2009

16/15

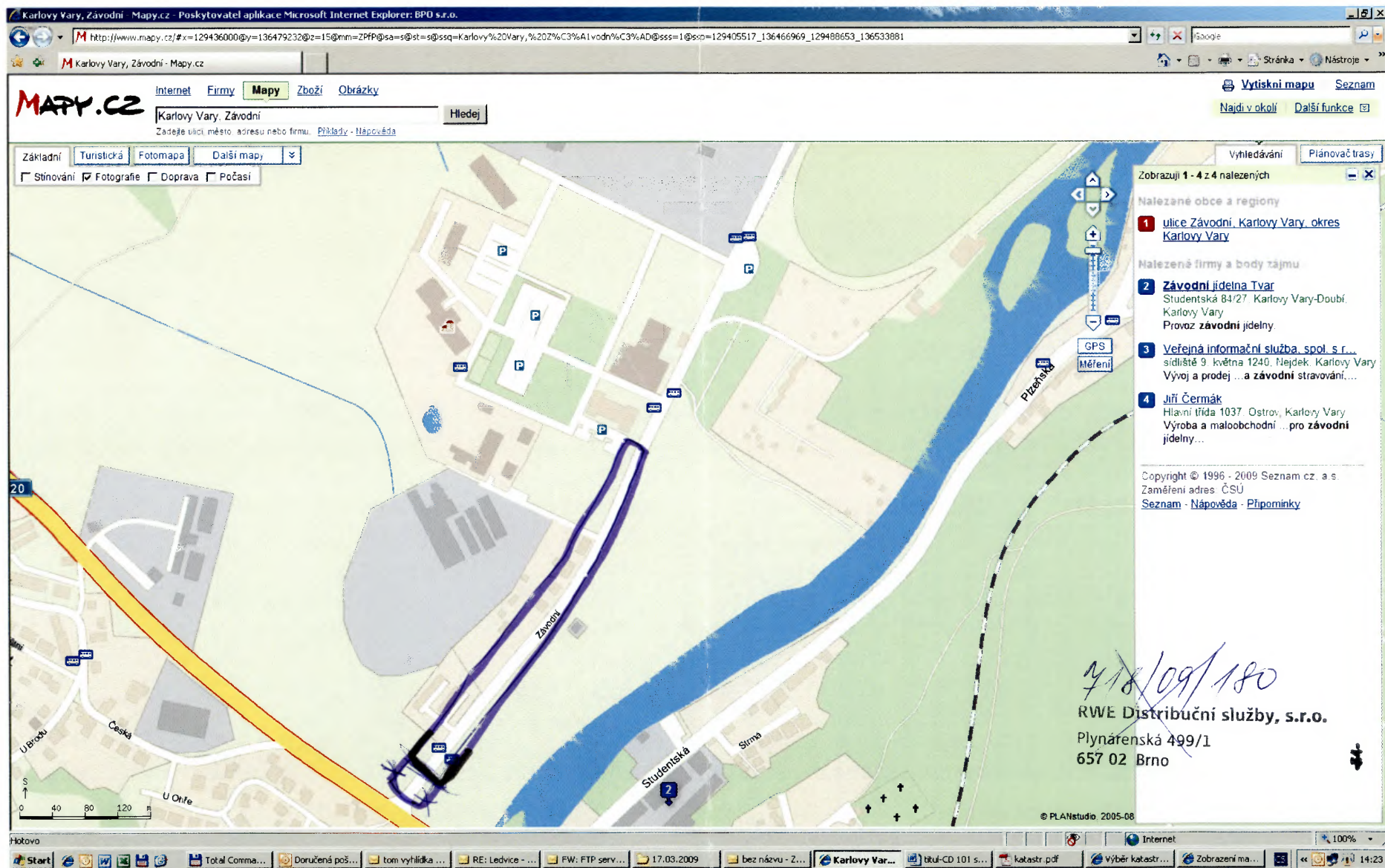

1574/10/180
RWE Distribuční služby, s.r.o.
Plynářská 499/1
657 02 Brno

1616