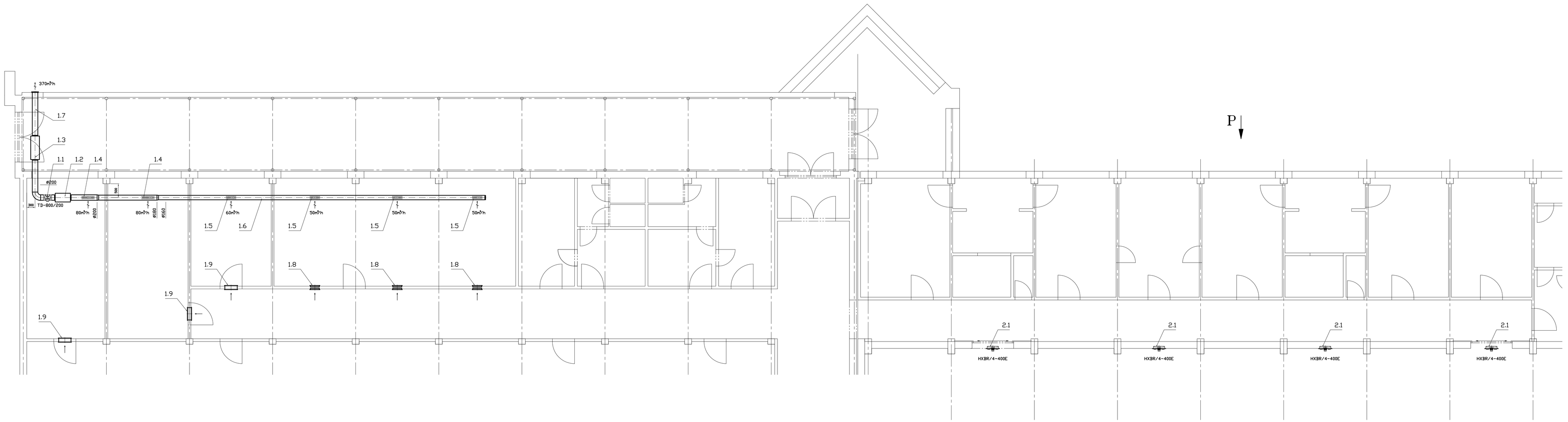

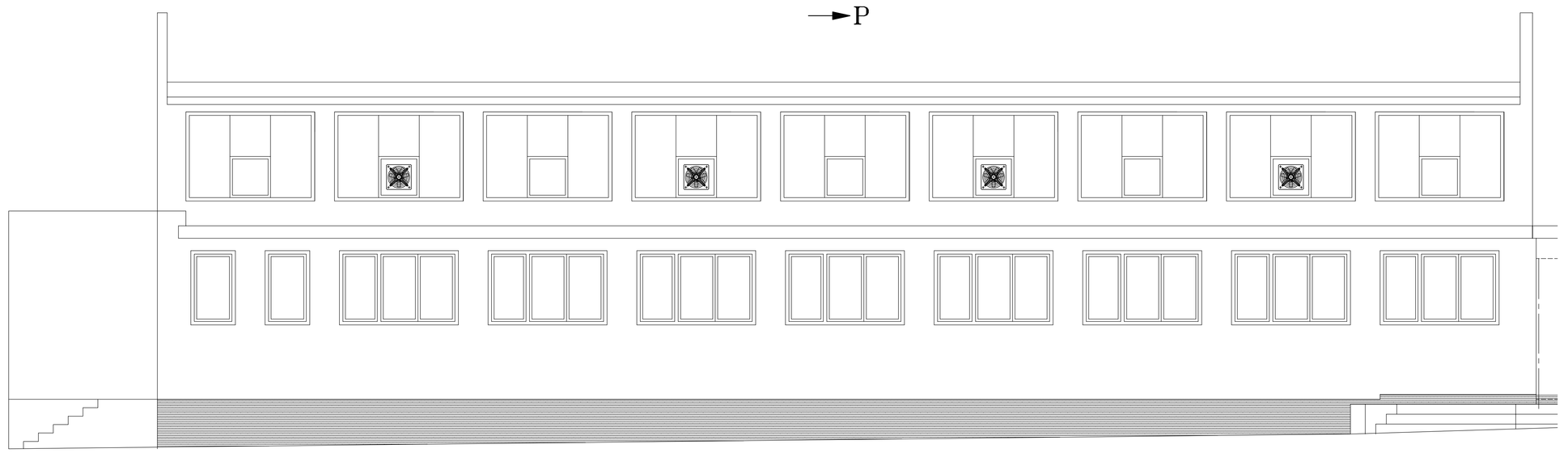

Poznámka :

1. Výška osy potrubí v celém rozsahu 2,7 m od podlahy. Výšku možno změnit s ohledem na umístění výfukové žaluziové klapky na fasádě objektu.
2. Stěnové a dveřní mřížky osadit 200 mm od podlahy.

INDEX	ZMĚNA	DATUM	JMÉNO	PODPIS

Vedoucí projektant	Ing. Kurťáková	Vedoucí zakázky	Ing. Dušek		Měřítko 1:50
Projektant	Ing. Meškán	Technická kontrola			

bpo
LIDICKÁ 1239
363 17 OSTROV
ČESKÁ REPUBLIKA
Tel.:+420353675111
Fax:+420353612416
projekty@bpo.cz
www.bpo.cz

ZAKÁZKA: Karlovy Vary, ZŠ Truhlářská - oprava obvodového pláště

ČÁST: 6. Pavilón tělovýchovy

OBSAH: Dispozice VZT zařízení

OBJEDNATEL: Město Karlovy Vary

STAVEBNÍK:

Počet A4: 12

Stupeň projektu: PST-25

Datum dokončení: 03/2011

Číslo zakázky: 6830-25

Číslo archivu: BPO 1-68668

Pořadové číslo: 6