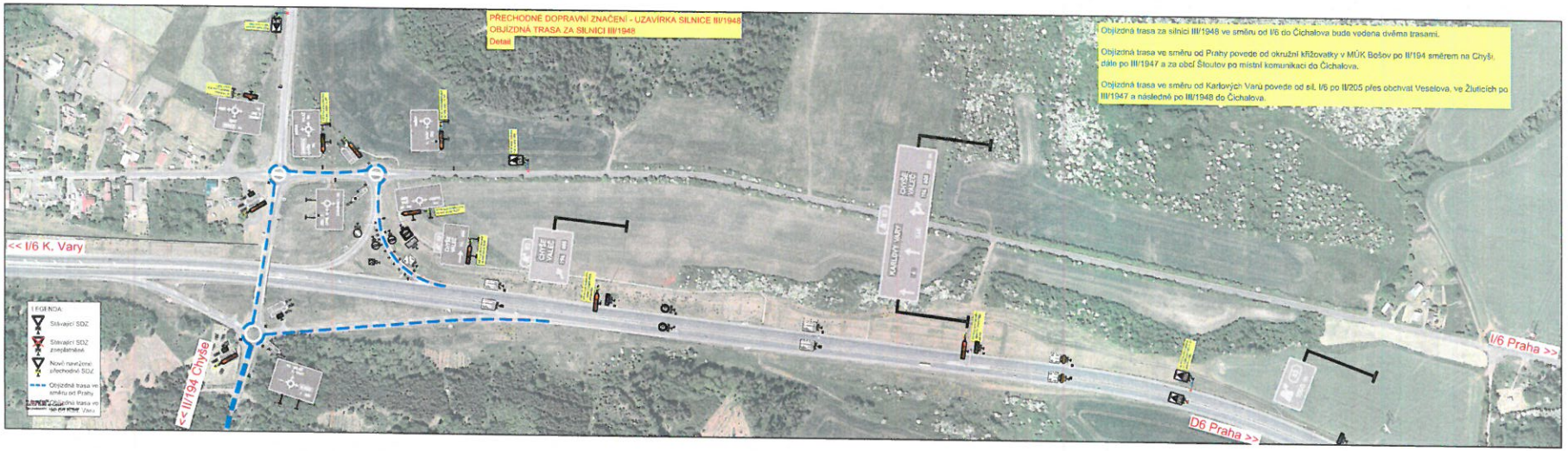

1			
2			
3			
označení změny	text změny – odůvodnění	datum	podpis

Název stavby	D6 KNÍNICE - BOŠOV
	Číslo objektu: SO 180
Objednatel stavby	Ředitelství silnic a dálnic, s. p. Čerčanská 2823/12, 140 00, Praha 4
Autorský dozor stavebního díla	Společnost SD-VYK-SD-BOZP-2024 Zastupující sdružením společností: Konsorcium a.s.a.s. Konsorcia a.s.a.s. Olšanská 2643/13a, 130 00 Praha 3
Zhotovitel stavby	Společnost D6 Knínice - Bošov Společníci společnosti: EUROVIA; SATT; TUBES spol. s r.o., K Rybníku 1408/16, 147 00 Praha 4 - Kunratice
Projektant PDS	TUBES spol. s r.o., K Rybníku 1408/16, 147 00 Praha 4 – Kunratice, tel. 220 090 233, e-mail: tubes@tubes.cz; Zodpovědný projektant: Jaroslav Rák; Hlavní inženýr projektu: Ing. David Řeřicha; Vedoucí projektového střediska: Ing. David Řeřicha; Hlavní inženýr projektu: Ing. Radomír Stibořík; Kontrolní inženýr:
Název	D6 KNÍNICE - BOŠOV
Objekt	SO 180 – PŘECHODNÉ DOPRAVNÍ ZNAČENÍ
Část projektu	UZAVÍRKA III/1948 - OBJÍZDNÁ TRASA - DETAIL
Číslo smlouvy	TU–25104–03
Datum	09/2026
Formát	6 A4
Měřítko	1:2000
Stupeň projektové dokumentace	RDS
Číslo přílohy	2.2

19. 11. 2026

1888/100/26

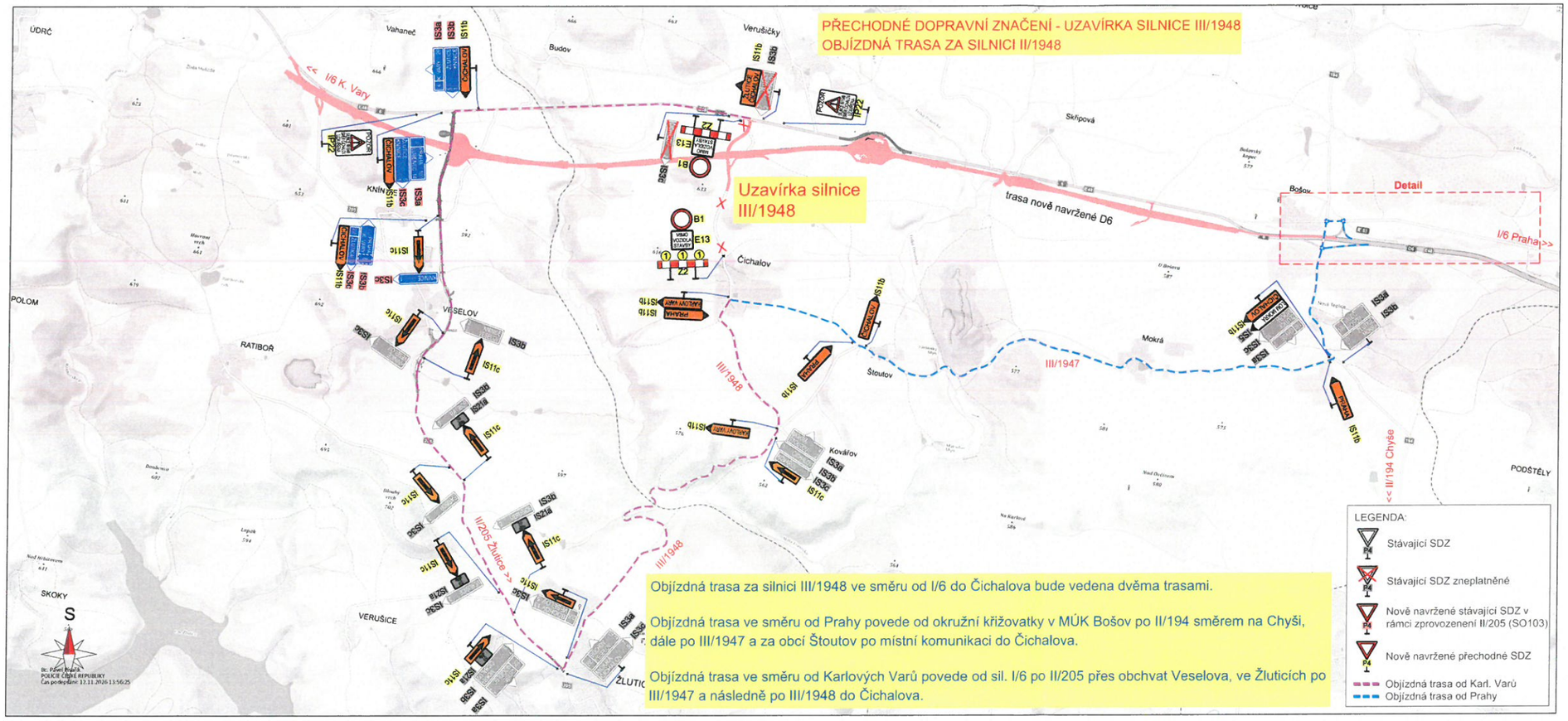

Objízdná trasa za silnici III/1948 ve směru od I/6 do Čichalova bude vedena dvěma trasami.

Objízdná trasa ve směru od Prahy povede od okružní křižovatky v MÚK Bošov po II/194 směrem na Chyši, dále po III/1947 a za obcí Štoutov po místní komunikaci do Čichalova.

Objízdná trasa ve směru od Karlových Varů povede od sil. I/6 po II/205 přes obchvat Veselova, ve Žluticích po III/1947 a následně po III/1948 do Čichalova.

c			
b			
a			
označení změny	text změny – odůvodnění	datum	podpis

Název stavby:
D6 KNÍNICE - BOŠOV

Číslo objektu:
SO 180

Objednatel stavby:
ŘEDITELSTVÍ SILNIC A DÁLNIC s. p.
Čerčanská 2023/12, 140 00, Praha 4

Rozlišac: Ředitelství silnic a dálnic s. p. Správa Karlovy Vary Závodní 3610/2 360 06 Karlovy Vary
Kontrolovat:
Datum: Podpis:

Technický dozor investora:
Společnost SG-VPK-SD-BOZP-2024
Zastoupené vedoucím společníkem: Komovia s.r.o.
Komovia s.r.o.
Olšanská 2643/1a, 130 00 Praha 3

Rozlišac: SG VPK SD BOZP 2024 Společnost SG-VPK-SD-BOZP 2024 D6 Knínice - Bošov Olšanská 2643/1a, Žižkov 130 00 Praha 3 tel.: 605 229 066
Kontrolovat:
Datum: Podpis:

Zhotovitel stavby: Společnost D6 Knínice - Bošov
Správce společnosti:
EUROVIA CZ, a.s.
U Michelského lesa 1581/2
140 00 Praha 4
Společník společnosti:
BERGER BOHEMIA a.s.
Klatovská 410/187
321 00 Plzeň
STAVBY MOSTŮ a.s.
Vyskočilova 1566
140 00 Praha 4

Rozlišac: EUROVIA ZÚROVIA CZ, a.s. Závod 4 Karlovy Vary Stalinská 22, 360 20 Karlovy Vary IČO: 45274824 DIČ: CZ45274824
Kontrolovat:
Datum: Podpis:

Koordinátor BOZP:
TUBES spol. s r.o.
K Ryšánce 1668/16, 147 00 Praha 4 - Krč

Rozlišac: TUBES spol. s r.o. K Ryšánce 1668/16, 147 00 Praha 4
Kontrolovat: Ing. Radovan STANKOVEN, č.ú. 250 62 255, mezinárodní č.ú. ve tvaru IBAN: CZ... Praze zřízené u ČNB
Datum: Podpis:

Souřadnicový systém S-JTSK, Výškový systém Bpv

TUBES spol. s r.o., K Ryšánce 1668/16, 147 00 Praha 4 – Krč – tel. 226 066 233, e-mail: tubes@tubes.cz

Navrhl/vypracoval: Jaroslav RAK podpis:	Zodpovědný projektant: Ing. David REHÁK podpis:	Zhotovitel: TUBES spol. s r.o. K Ryšánce 1668/16 147 00 Praha 4 – Krč
Technická kontrola: Ing. David REHÁK podpis:	Hlavní inženýr projektu: Ing. Radovan STANKOVEN podpis:	

Kraj: KARLOVARSKÝ		Čís. zakázky:	TU–25104–03
Katastrální území: VAHANEČ, KNÍNICE, ČICHALOV, VERUŠIČKY, ŠTOUTOV, TÝNEČTĚ, SKŘIPOVÁ, VRSKOČ, MOKRÁ		Datum:	09/2026
Objednatel RDS: Společnost D6 Knínice – Bošov		Formát:	5xA4
Akce: D6 KNÍNICE - BOŠOV		Měřítko:	1:20000
Objekt: SO 180 – PŘECHODNÉ DOPRAVNÍ ZNAČENÍ		Stupeň: RDS	Soupravu:
Příloha: UZAVÍRKA III/1948 - OBJÍZDNÁ TRASA		Čís. přílohy: 2.1	

19. 11. 2026

PŘECHODNÉ DOPRAVNÍ ZNAČENÍ - UZAVÍRKA SILNICE III/1948
DOPRAVNÍ ZNAČENÍ NA SILNICI I/6

Během tohoto DIO bude uzavřena silnice III/1948 (od silnice I/6 do obce Čichalov). Dále bude již zprovozněn SO 103 (přeložka silnice II/205). Objízdná trasa ve směru na Knínice (Žlutice) je vedena po silnici I/6 a dále po stávající silnici II/205. Objízdná trasa viz samostatná příloha.

Dopravně inženýrská opatření jsou zpracována především podle Příručky pro označování pracovních míst na dálnicích a silnicích (Příručka 2023) a podle zásad TP 66 („Zásady pro označování pracovních míst na pozemních komunikacích") s přihlédnutím k typovým úpravám a požadavkům ŘSD (tj. R-plánům, standardům PPK, Provozním směrnicím), ZTKP kap. 14 a platnosti vyhlášky Ministerstva dopravy č. 294/2015 Sb., kterou se provádějí pravidla provozu na pozemních komunikacích, souvisejících technických norem a technických podmínek Ministerstva dopravy.

Pracovní místo na křižení silnice I/6 se SO105 bude označeno dle Příručky pro označování pracovních míst na dálnicích a silnicích V.díl - Schémata S, konkrétně podle schématu SD211.

Přechodné dopravní značení - které bude osazeno pouze pro potřeby DIO. Všechny svislé značky a dopravní zařízení k označení pracovních míst budou provedeny v základní velikosti v retroreflexní úpravě třídy min. RA2 dle ČSN EN 12899-1. Značky budou umístěny na červeno-bílé pruhovaných sloupcích, přičemž pruhy šířky 100-200 mm budou tvořeny polepem z retroreflexní folie třídy RA 1, kolority min. CR 1 dle ČSN EN 12899-1. Zrušení platnosti značek bude provedeno zakrytím celé značky. Způsoby zrušení platnosti částí nebo celých značek různých typů stanovuje příloha č. 1 PPK-PRE.

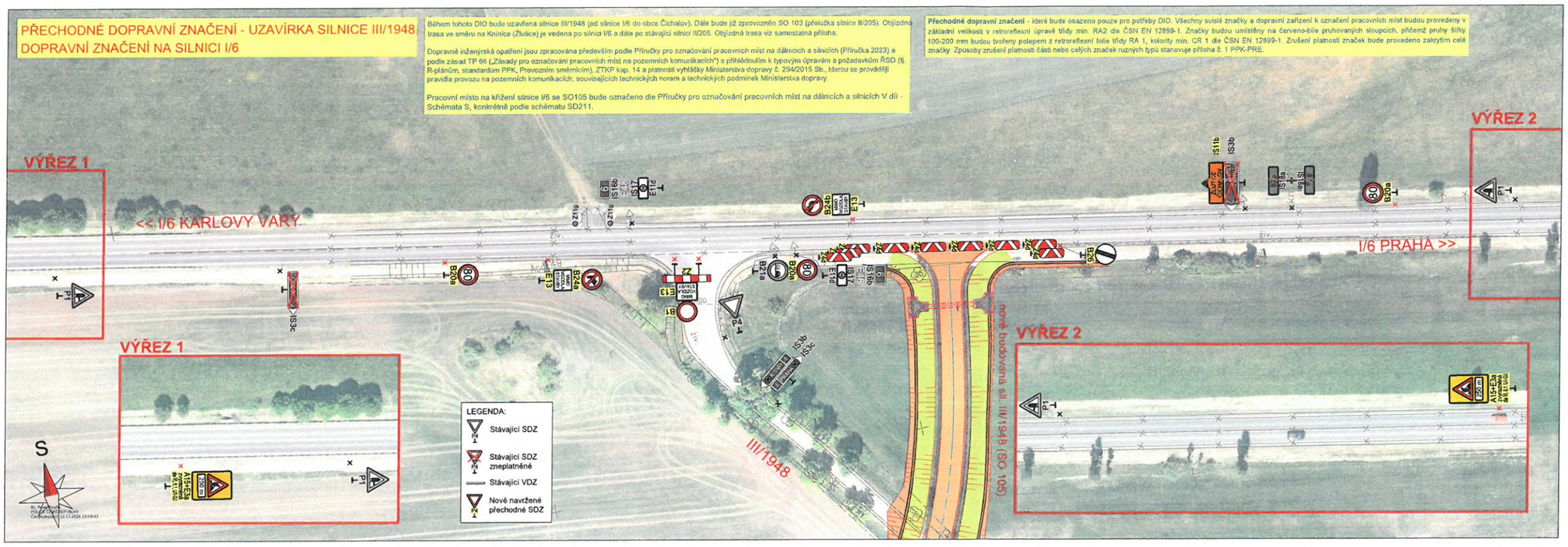

c			
b			
a			
označení změny	text změny – odůvodnění	datum	podpis

Název stavby: D6 KNÍNICE - BOŠOV

Číslo objektu: SO 180

Objednatel stavby: ŘEDITELSTVÍ SILNIC A DÁLNIC s. p. Čerčanská 2023/12, 140 00, Praha 4

Technický dozor investora: Společnost SG-VPK-SD-BOZP-2024 Zastoupené vedoucím společníkem: Komovia s.r.o. Komovia s.r.o. Ohařská 2643/1a, 130 00 Praha 3

Zhotovitel stavby: Společnost D6 Knínice - Bošov
Správce společnosti: EUROVIA CZ, a.s. U Michelského lesa 1501/2 140 00 Praha 4
Společník společnosti: BERGER BOHEMIA a.s. Klášterská 419/167 321 00 Plzeň; STAVBY MOSTŮ a.s. Vyskočilova 1566 140 00 Praha 4

Koordinátor RDS: TUBES spol. s r.o. K Rýšánce 1668/16, 147 00 Praha 4 - Krč

Souřadnicový systém S-JTSK, Výškový systém Bpv

TUBES spol. s r.o., K Rýšánce 1668/16, 147 00 Praha 4 – Krč – tel. 226 066 233, e-mail: tubes@tubes.cz

Hlavní/vypracoval: Ing. David ŘEHÁK podpis:
Zodpovědný projektant: Jaroslav RAK podpis:
Technická kontrola: Ing. Bronislav ŠTAMBASKÝ podpis:
Hlavní inženýr projektu: Ing. Radovan STANKOVEN podpis:
Zhotovitel: TUBES spol. s r.o. K Rýšánce 1668/16 147 00 Praha 4 – Krč

Kraj:	KARLOVARSKÝ	Čís. zakázky:	TU-25104-03
Katastrální území:	VAŇANEČ, KNÍNICE, OČEKOV, VETRUŠŮVY, ŠTOUTOV, TYNEČŤ, SKÁŘOVÁ, VRBICE, MOKRÁ	Datum:	08/2026
Objednatel RDS:	Společnost D6 Knínice - Bošov	Formát:	6xA4
Akce:	D6 KNÍNICE - BOŠOV	Měřítko:	1:500
Objekt:	SO 180 – PŘECHODNÉ DOPRAVNÍ ZNAČENÍ	Stupeň: RDS	Soupravo
Příloha:	UZAVÍRKA III/1948 - DZ NA SIL. I/6	Čís. přílohy:	1.1

19. 11. 2026

Příloha k čj. 18889/DD/26

1/3