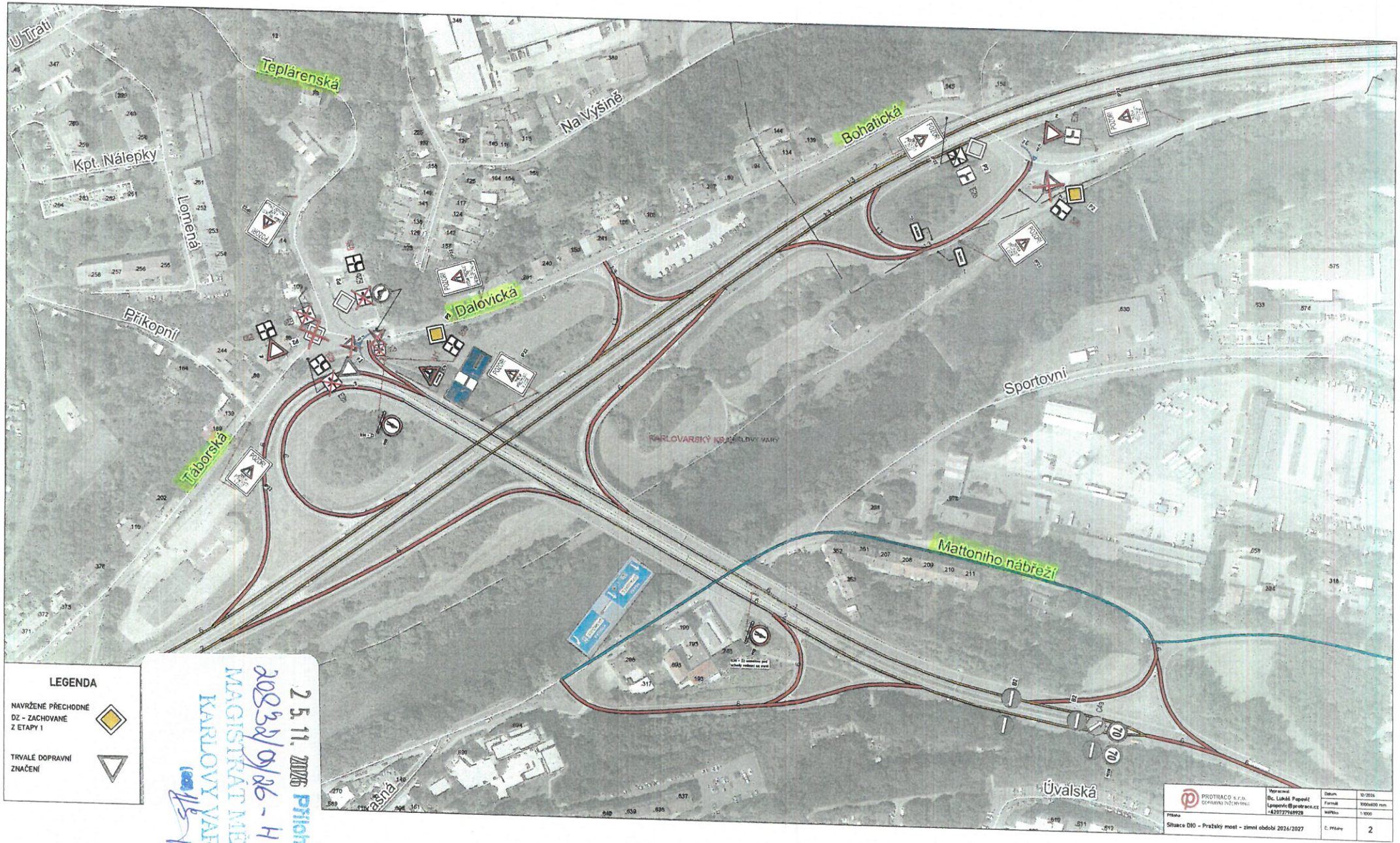

2 5. 11. 2026 Příloha k č.j.
20832/09/26 - H.
MAGISTRÁT MĚSTA
KARLOVY VARY

POLICIE ČESKÉ REPUBLIKY
KRAJSKÉ ŘEDITELSTVÍ POLICIE KARLOVARSKÉHO KRAJE
Odbor služby dopravní policie
Karlovy Vary

Č.j. KRPK-20915-23/ČJ-2026-1900DP **Karlovy Vary 18. listopadu 2026**

Počet stran: 2

KRAJSKÝ ÚŘAD KARLOVARSKÉHO KRAJE
ODBOR DOPRAVY A SILNIČNÍHO HOSPODÁŘSTVÍ
Josef VANĚK
Závodní 353/88
360 06 KARLOVY VARY - Dvory

Dopravně inženýrské opatření „DIO" při realizaci stavby „I/6 Most ev.č. 6-052.2 Pražský most – opatření pro zimní období 2026/2027" - opravě mostu ev.č. 6-052.2 na silnici I/6 v obci Karlovy Vary v okrese Karlovy Vary

- Přechodná úprava provozu na pozemních komunikacích – sil. č. I/6, I/13 a dotčených místních komunikacích v obci Karlovy Vary a Dalovice v okrese Karlovy Vary

- Zvláštní užívání silnice – MK – středového mostního chodníku v obci Karlovy Vary

K č.j. KK/3010/DS/26-3 ze dne 16.11. 2026 Žadatel: KÚKK ODaSH, K. Vary

Policie ČR, Odbor služby dopravní policie Krajského ředitelství Karlovarského kraje (dále jen „OSDP K. Vary") jako dotčený orgán *dle ust. § 77 odst. (2) písm. b)* a *v souladu s ust. § 77 odst. (3) zákona č. 361/2000 Sb., o provozu na pozemních komunikacích a o změnách některých zákonů, ve znění pozdějších předpisů,* posoudil Vaší žádost o vyjádření k návrhu stanovení přechodné úpravy provozu (k návrhu dopravního značení) na pozemních komunikacích sil. č. I/6, I/13 a dotčených místních komunikacích v obci Karlovy Vary a Dalovice v okrese Karlovy Vary.

OSDP K. Vary **s o u h l a s í s návrhem stanovení přechodné úpravy provozu** (s návrhem dopravního značení) **na pozemních komunikacích sil. č. I/6, I/13 a dotčených místních komunikacích v obci Karlovy Vary a Dalovice v okrese Karlovy Vary** (viz. příloha Vaší žádosti) z důvodu označení pracovního místa pro práce při opravě mostu ev.č. 6-052.2 na silnici I/6 v obci Karlovy Vary v okrese Karlovy Vary při realizaci stavby „I/6 Most ev.č. 6-052.2 Pražský most – opatření pro zimní období 2026/2027".

Dopravní značení bude osazeno pouze na dobu nezbytně nutnou k provedení výše uvedených prací a to plně *v souladu s ust. § 78 odst. (3) zákona č. 361/2000 Sb., o provozu na pozemních komunikacích a o změnách některých zákonů, ve znění pozdějších předpisů.*

25. 11. 2026 Příloha k č.j.
2025a/09/26-4.
MAGISTRÁT MĚSTA
KARLOVY VARY

Závodní 386/100
360 06 Karlovy Vary - Dvory

Tel.: +420 974 361 252

OSDP K. Vary **s o u h l a s í** **se zvláštním užíváním** dotčeného úseku MK (středového mostního chodníku) v místě stavby „I/6 Most ev.č. 6-052.2 Pražský most“ v obci Karlovy Vary v okrese Karlovy Vary *dle ust. § 25 odst. (1) z důvodu uvedeného v § 25 odst. (6) písm. c) bodu 3. zákona č. 13/1997 Sb., o pozemních komunikacích, ve znění pozdějších předpisů.*

Policie České republiky**, jakožto dotčený orgán při stanovení přechodné úpravy provozu na pozemních komunikacích a užití zařízení pro provozní informace, a dále jako dotčený orgán vydávající závazné stanovisko k užívání silnic a místních komunikací jiným než obvyklým způsobem nebo k jiným účelům, než pro které jsou určeny (dále jen "zvláštní užívání") může-li toto zvláštní užívání ovlivnit bezpečnost nebo plynulost silničního provozu, **s předloženým návrhem souhlasí, neboť tento odpovídá obecným požadavkům na bezpečnost a plynulost provozu na pozemních komunikacích.

Vyřizuje: mjr. Ing. Tomáš POHL
vrchní komisař

plk. Mgr. Pavel ŽÍHA
vedoucí odboru

Na vědomí:

- MM K. Vary – OD

25. 11. 2026 Příloha k č.j.
208 SA/OD/06-4.
MAGISTRÁT MĚSTA
KARLOVY VARY

Ing. Tomáš Pohl
POLICIE ČESKÉ REPUBLIKY
Důvod podepsání: Za správnost vyhotovení
Čas podepsání: 18.11.2026 9:21:46

Závodní 386/100
360 06 Karlovy Vary - Dvory
POLICIE ČESKÉ REPUBLIKY
Důvod podepsání: V zastoupení
Čas podepsání: 18.11.2026 9:27:06
Tel.: +420 974 361 252