

**SITUACE VYMÍSTĚNÍ STATICKÉ DOPRAVY V
PROSTORU VJEZDU A VÝJEZDU VOZIDEL STAVBY**

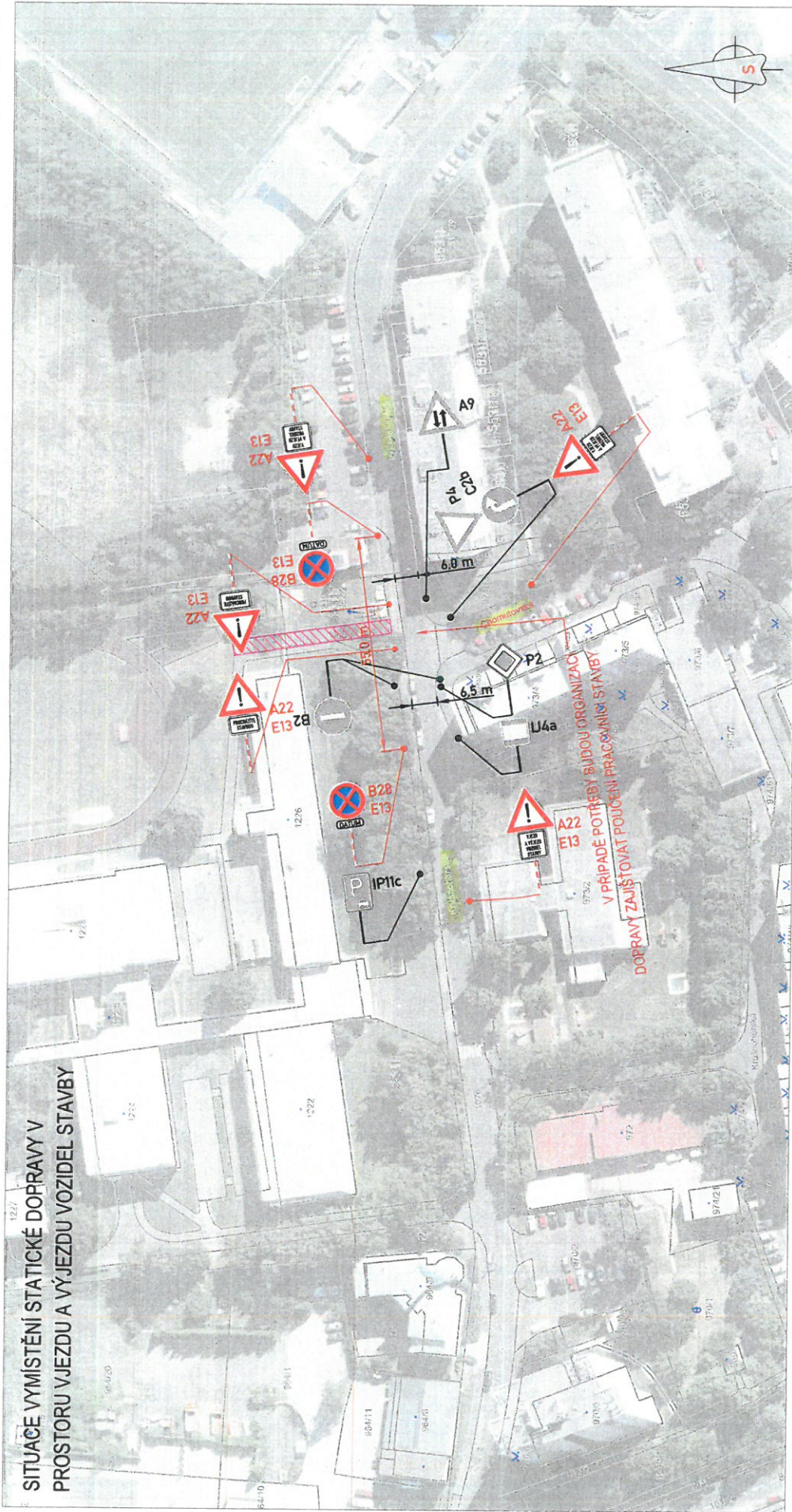

4. 06. 2016 Příloha k č.j.
9838/07/16-4
MAGISTRÁT MĚSTA
KARLOVY VARY
(100) 44 17

LEGENDA DOPRAVNÍHO ZNAČENÍ:

	STAVAJÍCÍ MÍSTNÍ ÚPRAVA DOPRAVNÍHO ZNAČENÍ
	STAVAJÍCÍ MÍSTNÍ ÚPRAVA DOPRAVNÍHO ZNAČENÍ DOČASNĚ ZRUŠENA
	NAVŘZENÉ PŘECHODNÉ DOPRAVNÍ ZNAČENÍ
	PROSTOR VJEZDU A VÝJEZDU STAVBY

DZ B28 BUDĚ OBZEMEN ZDÍM PŘED ZÁKLADNÍ STAVBY.
NAVŘZENÉ PŘECHODNÉ ZNAČENÍ DLE TP 68. ZÁSADY PRO ODZNAČOVÁNÍ PRACOVNÍCH MÍST NA POZEMNÍCH KOMUNIKACÍCH II. VÝKLI

**KARLOVY VARY
ZŠ KRUŠNOHORSKÁ - REKONSTRUKCE ATLETICKÉHO STADIONU**



Pavel Štumpa - AZ-DIO
DOPRAVNÍ INŽENÝRING

Nerudova 1030
357 35 Chodov
ICO 19351142
DS: úbrvepov

Kontrola: Pavel Štumpa

Zodpovědný projektant: Bc. Lucie Ondráčková
[+420 734 250 624]

OSM: +420 608 888 161
E-MAIL: az-dio@az-dioxy4



PŘÍLOHA: 02

OBALOVÉ / VLEČNÉ KŘIVKY

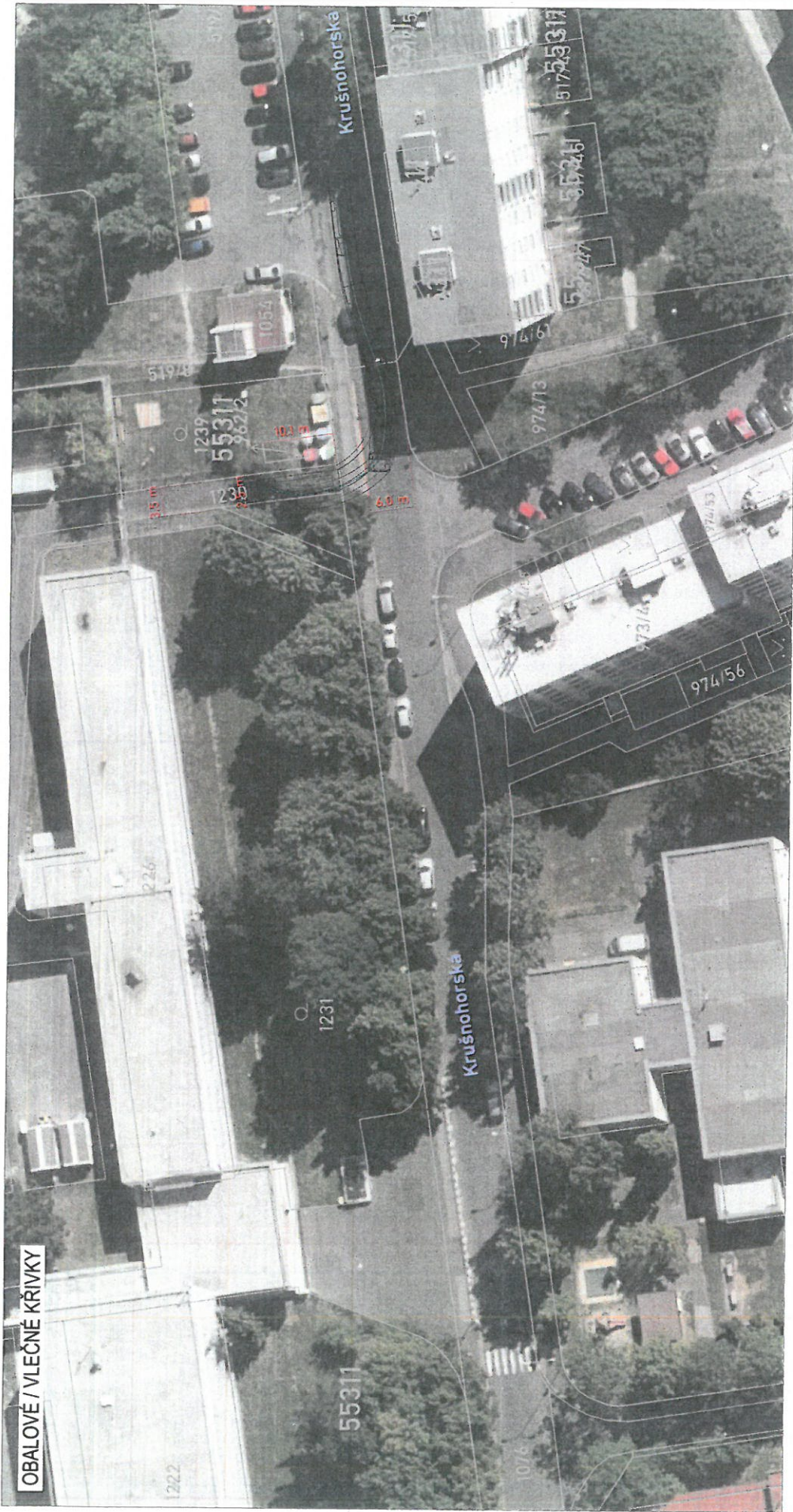

4. 06. 2026
Příloha k č. j.
19231/09/26-H
MĚSTSKÝ ÚŘAD
KARLOVY VARY

Bude užito provizorního zpevnění.

Vjezd / výjezd vozidel stavby bude v případě nutnosti řízen poučenými pracovníky.

Povrchy budou po dokončení prací uvedeny do původního stavu.

KARLOVY VARY
ZŠ KRUŠNOHORSKÁ - REKONSTRUKCE ATLETICKEHO STADIONU



Pavel Štumpa - AZ-DIO
DOPRAVNÍ INŽENÝRING

Nerudova 1030
357 35 Chodov

ICO: 1923102
DS: úřadovny
BSM: +420 606 888 161
E-MAIL: az-dio@az-dio.cz

Zodpovědný projektant: Bc. Lucie Ondračková
Kontrola: Pavel Štumpa



PŘÍLOHA:

02

POLICIE ČESKÉ REPUBLIKY
Krajské ředitelství policie Karlovarského kraje
dopravní inspektorát
Rolavská 386, 360 17 Karlovy Vary

Č. j. KRPK-46028-2/ČJ-2025-190306

Karlovy Vary 4. července 2025
Počet stran: 2

Bc. Lucie Ondráčková
Nerudova 1030
357 35 Chodov

Karlovy Vary - Rybáře, místní komunikace ul. Krušnohorská a Chomutovská – návrh dopravního značení pro přechodnou úpravu silničního provozu pro stavbu „Karlovy Vary – ZŠ Krušnohorská – Rekonstrukce atletického stadionu“ – žádost o stanovisko

K č.j.:

Žadatel: Bc. Lucie Ondráčková

Policie ČR, Dopravní inspektorát v Karlových Varech (dále jen „DI K. Vary“) jako dotčený orgán dle ust. § 77 odst. (2) písm. b) a v souladu s ust. § 77 odst. (3) zákona 361/2000 Sb., o provozu na pozemních komunikacích a o změnách některých zákonů, ve znění pozdějších předpisů, posoudil Vaši žádost doručenou dne 5.6.2025 o vyjádření k návrhu stanovení přechodné úpravy provozu (k návrhu dopravního značení a zařízení) na místních komunikacích /MK/ ul. Krušnohorská a Chomutovská v obci K. Vary - Rybáře při provádění výše uvedené stavby.

DI K. Vary **s o u h l a s í s návrhem stanovení přechodné úpravy provozu** (s návrhem dopravního značení a dopravního zařízení) na MK ul. Krušnohorská a Chomutovská (viz. přílohy) z důvodu vyparkování vozidel v části ul. Krušnohorská pro umožnění nájezdu a výjezdu vozidel stavby z areálu atletického stadionu pro výše uvedený stavební záměr.

Dopravní značení bude osazeno pouze na dobu nezbytně nutnou k provedení výše uvedených prací a to plně v souladu s ust. § 78 odst. (3) zákona č. 361/2000 Sb., o provozu na pozemních komunikacích a o změnách některých zákonů, ve znění pozdějších předpisů.

V případě potřeby bude provoz řízen náležitě poučenými pracovníky dle ust. § 79 odst. (1) písm. i) zákona č. 361/2000 Sb., o provozu na pozemních komunikacích a o změnách některých zákonů, ve znění pozdějších předpisů a bude toto probíhat plně v souladu s ust. § 79 zákona č. 361/2000 Sb., o provozu na pozemních komunikacích a o změnách některých zákonů, ve znění pozdějších předpisů.

4. 06. 2026 Příloha k č.j.
9228/05/26-4.
MAGISTRÁT MĚSTA
KARLOVY VARY
2/4 67

Policie České republiky, jakožto dotčený orgán při stanovení přechodné úpravy provozu na pozemních komunikacích a užití zařízení pro provozní informace s předloženým návrhem souhlasí, neboť tento odpovídá obecným požadavkům na bezpečnost a plynulost provozu na pozemních komunikacích.

Zpracoval:
por. Bc. Petr Chvostal

npor. Mgr. Petr Mareš
vedoucí oddělení

4. 06. 2026 Příloha k č.j.

9222/05/26-41.

MAJSTRÁT MĚSTA

KARLOVY VARY

4/4 11