

Stavba: INS\_FTTH\_CZ\_85002\_Karlovy\_Vary  
PODB 12

Vypracoval: Plicka Lukáš, 737 639 606, [info@opticom.cz](mailto:info@opticom.cz)

24.04.2024

*Místo protlaku pod komunikací bude proveden  
přechod komunikace po položených B12 TPCG  
se zachováním přejezdové šířky 3,5m*

por. Bc. Pavel Písařík  
komisar. DI PCR K Vary  
COZ 326115

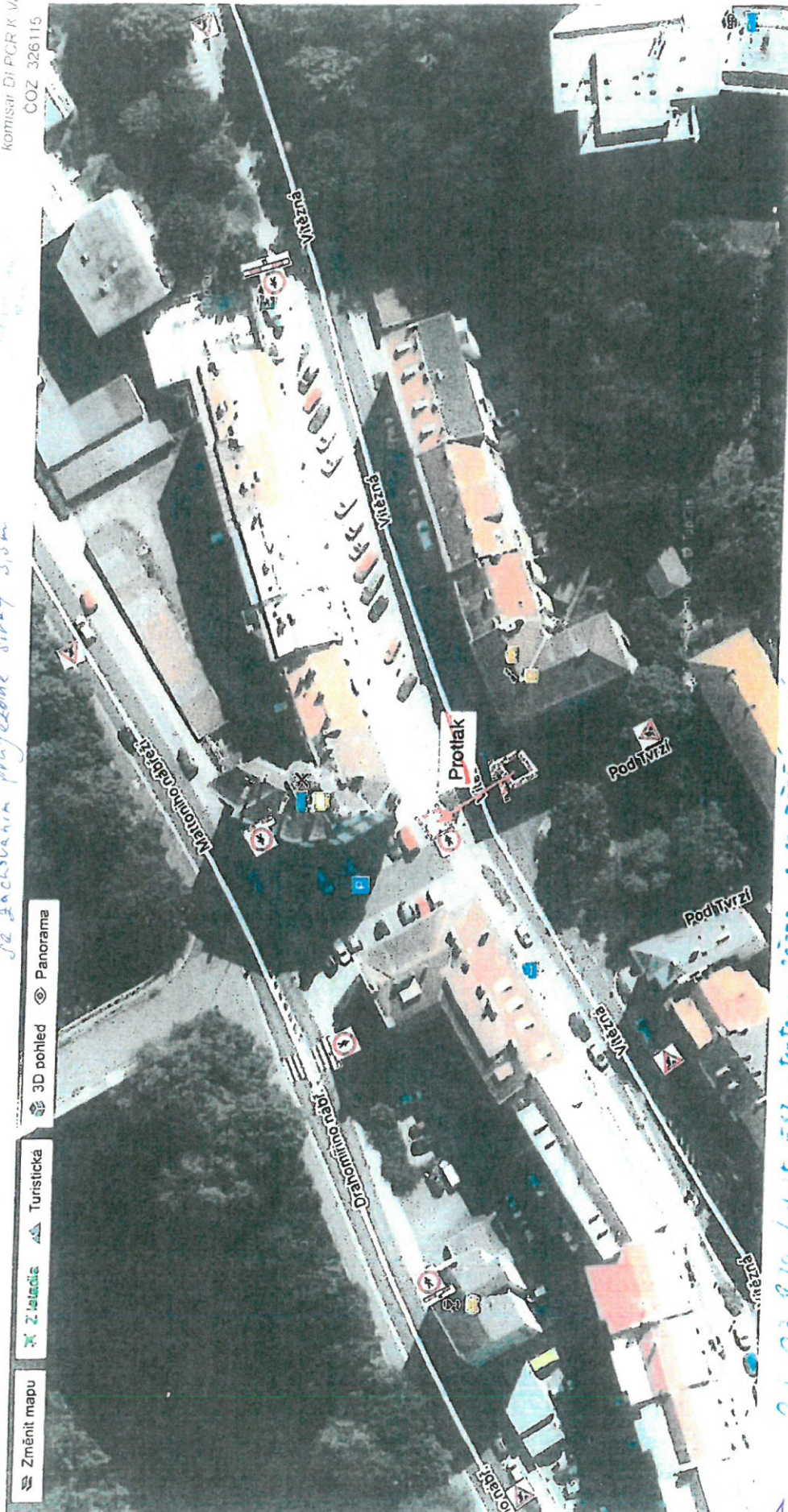

25.04.2024

Bc. Pavel Písařík  
Digitální podpis  
Bc. Pavel Písařík  
POLICE CEESE REPUBLICY

16.08.2023 15:14:01

*Pod DZ B30 doplnit E13 - textem: PŘEJÍ NA PROTĚJÍ ČMADNÍK  
DZ B30 bude umístěn na nejbližším ložiskem místě před vtokem*

22. 07. 2024  
Příloha k č.j.

11605/0124-5.  
MAGISTRÁT MĚSTA  
KARLOVY VARY

1/2

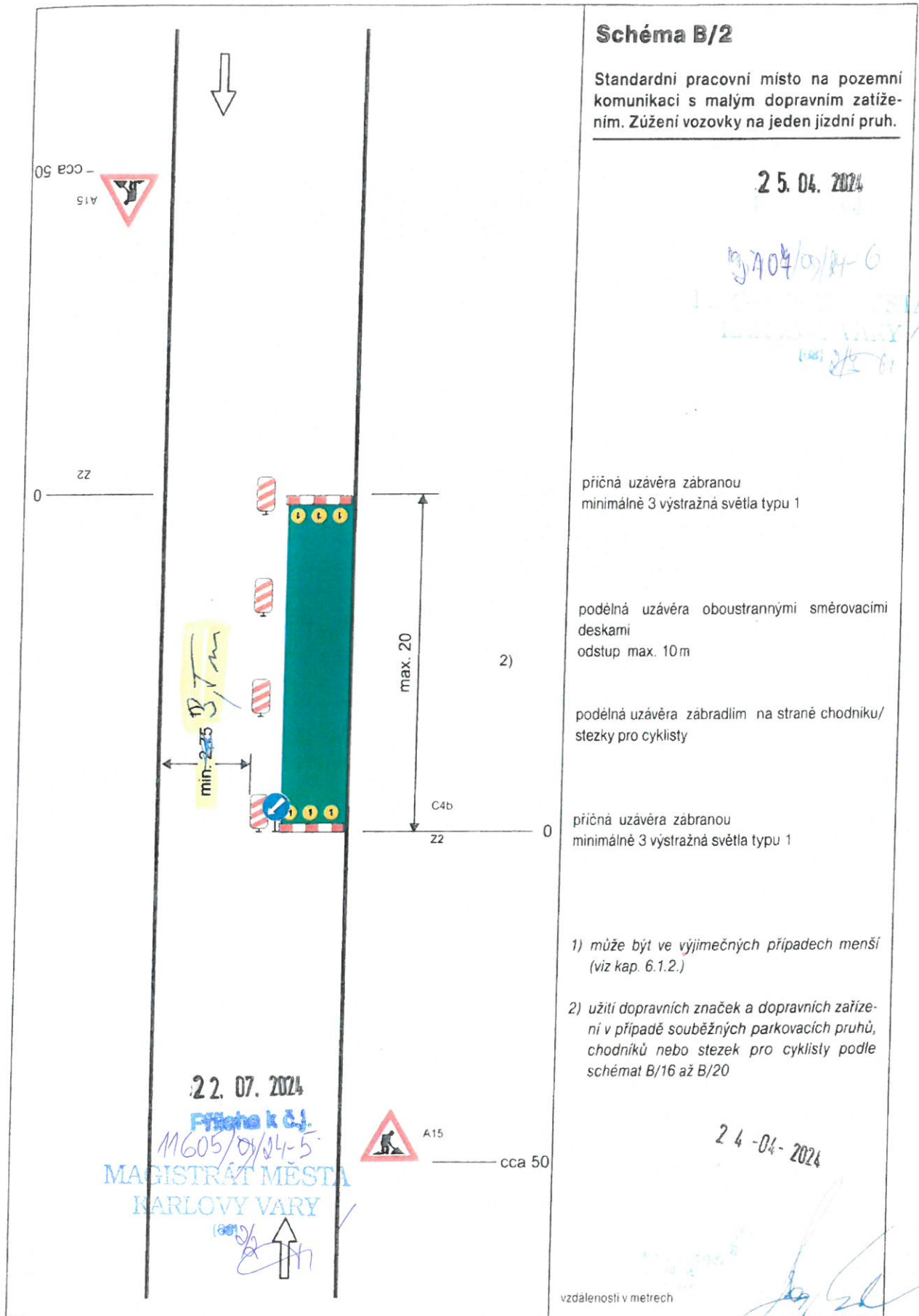

**Schéma B/2**

Standardní pracovní místo na pozemní komunikaci s malým dopravním zatížením. Zúžení vozovky na jeden jízdní pruh.

25. 04. 2024

19. 04. 2024  
 1. ...  
 KARLOVY VARY  
 ...

příčná uzávěra zábranou  
 minimálně 3 výstražná světla typu 1

podélná uzávěra oboustrannými směrovacími deskami  
 odstup max. 10m

2)

podélná uzávěra zábradlím na straně chodníku/  
 stezky pro cyklisty

příčná uzávěra zábranou  
 minimálně 3 výstražná světla typu 1

1) může být ve výjimečných případech menší  
 (viz kap. 6.1.2.)

2) užití dopravních značek a dopravních zařízení v případě souběžných parkovacích pruhů, chodníků nebo stezek pro cyklisty podle schémat B/16 až B/20

22. 07. 2024

Ffřička k č.j.  
 M605/01/24-5  
 MAGISTRÁT MĚSTA  
 KARLOVY VARY

A15  
 cca 50

24-04-2024

vzdálenosti v metrech

por. Bc. Pavel Pisárik  
 komisař DI PCR K Vary  
 ČOZ 326115