KRAJSKÝ ÚŘAD KARLOVARSKÉHO KRAJE
ODBOR DOPRAVY A SILNIČNÍHO HOSPODÁŘSTVÍ

Se sídlem: Karlovy Vary, Závodní 353/88, 360 06 Karlovy Vary – Dvory, Česká republika

Číslo jednací: KK/3074/DS/26-6
Vyřizuje: Ing. Lenka Štanglová
Tel.: 607 047 180
e-mail: lenka.stanglova@kr-karlovarsky.cz

VEŘEJNÁ VYHLÁŠKA

Opatření obecné povahy
stanovení přechodné úpravy provozu na pozemní komunikaci

Krajský úřad Karlovarského kraje, odbor dopravy a silničního hospodářství (dále jen „krajský úřad“), podle § 124 odst. 4 písm. b) zákona č. 361/2000 Sb., o provozu na pozemních komunikacích a o změnách některých zákonů, ve znění pozdějších předpisů (dále jen „zákon č. 361/2000 Sb.“), jako příslušný orgán státní správy ve věcech stanovení místní a přechodné úpravy provozu na pozemních komunikacích – na silnici I. třídy, na základě žádosti právnické osoby **STRABAG Rail a.s., sídlo: Železničářská 1385/29, 430 01 Ústí nad Labem, Střekov, IČO: 25429949**, kterou zastupuje na základě plné moci pan Zbyněk Morávek, podané dne 24.11.2026 a po písemném vyjádření příslušného orgánu Policie ČR, Krajské ředitelství policie Karlovarského kraje, Odbor služby dopravní policie Karlovy Vary, č. j.: KRPK-72149-2/ČJ-2026-1900DP ze dne 2. září 2026 a po posouzení žádosti v souladu s ustanovením § 77 odst. 1 písm. b) zákona č. 361/2000 Sb. v návaznosti na ustanovení § 171 a následující část šestou zákona č. 500/2004 Sb., správní řád, ve znění pozdějších předpisů (dále jen „správní řád“),

stanovuje přechodnou úpravu provozu na silnici I/6 v obci Karlovy Vary – průtah v okrese Karlovy Vary z důvodu označení pracovního místa pro práce při opravě železničního mostu nad silnicí I/6 v rámci realizace stavby „Oprava mostu v km 1,007 na trati Karlovy Vary dol. n. – Karlovy Vary“ – prodloužení termínu stavby:

- dle situačního plánku schváleného Policií ČR, Krajské ředitelství policie Karlovarského kraje, Odbor služby dopravní policie Karlovy Vary č. j.: KRPK-72149-2/ČJ-2026-1900DP ze dne 2. září 2026, který je nedílnou součástí tohoto stanovení.

Platnost přechodné úpravy: **ode dne účinnosti tohoto opatření obecné povahy do 31.12.2026**

Důvod: označení pracovního místa pro práce při opravě železničního mostu nad silnicí I/6 v rámci realizace stavby „Oprava mostu v km 1,007 na trati Karlovy Vary dol. n. – Karlovy Vary“ – prodloužení termínu stavby.

Podmínky:

1. Nedílnou součástí tohoto opatření obecné povahy je situační plánek, dle kterého bude přechodná úprava realizována.
2. Provedení a umístění svislých dopravních značek, vodorovných dopravních značek a dopravních zařízení musí být v souladu s vyhláškou č. 294/2015 Sb., kterou se provádí

zákon o provozu na pozemních komunikacích ve znění pozdějších předpisů a splňovat požadavky platných technických norem a zvláštních technických předpisů.

3. Při řízení provozu náležitě poučenými pracovníky dle ust. § 79 odst. 1 písm. i) zákona č. 361/2000 Sb., bude toto probíhat plně v souladu s ust. § 79 zákona č. 361/2000 Sb.

4. Dopravní značení bude osazeno pouze na dobu nezbytně nutnou k provedení výše uvedených prací, a to plně v souladu s ust. § 78 odst. 3 zákona č. 361/2000 Sb.

5. Výše uvedené práce je nutno provádět tak, aby dopravní omezení na daném úseku komunikace bylo co možná minimální jak z hlediska velikosti záboru, tak doby zvláštního užívání.

6. Za dodržení uvedených podmínek a za náležitý stav přechodné úpravy provozu po celou dobu užití dopravních značek odpovídá žadatel.

7. Stanovení přechodné úpravy provozu nenahrazuje povolení, stanovisko, posouzení, případně jiné opatření správního orgánu vyžadované zvláštními předpisy.

Odůvodnění:

Krajský úřad Karlovarského kraje, odbor dopravy a silničního hospodářství, jako věcně a místně příslušný správní úřad obdržel dne 24.11.2026 žádost právnické osoby STRABAG Rail a.s., sídlo: Železničářská 1385/29, 430 01 Ústí nad Labem, Střekov, IČO: 25429949, kterou zastupuje na základě plné moci pan Zbyněk Morávek, o prodloužení termínu stavby stanovení přechodné úpravy provozu na silnici I/6 v obci Karlovy Vary – průtah v okrese Karlovy Vary z důvodu označení pracovního místa pro práce při opravě železničního mostu nad silnicí I/6 v rámci realizace stavby „Oprava mostu v km 1,007 na trati Karlovy Vary dol. n. – Karlovy Vary“, v termínu ode dne účinnosti tohoto opatření obecné povahy do 31.12.2026. K žádosti bylo doloženo stanovisko Policie ČR, Krajské ředitelství policie Karlovarského kraje, Odbor služby dopravní policie Karlovy Vary č. j.: KRPK-72149-2/ČJ-2026-1900DP ze dne 2. září 2026, souhlas Ředitelství silnic a dálnic s. p., Správa Karlovy Vary, příslušná plná moc a výpis z obchodního rejstříku uvedené právnické osoby.

Správní orgán oznámil veřejnou vyhláškou stanovení přechodné úpravy provozu na silnici I/6 v obci Karlovy Vary – průtah v okrese Karlovy Vary z důvodu označení pracovního místa pro práce při opravě železničního mostu nad silnicí I/6, v termínu ode dne účinnosti tohoto opatření obecné povahy do 31.12.2026, formou opatření obecné povahy. Správní úřad se před vydáním opatření obecné povahy zabýval návrhem na stanovení úpravy provozu z hlediska jeho souladu s právními předpisy, zejména zákonem č. 361/2000 Sb., a dále z hlediska jeho nezbytnosti, přiměřenosti a dopadu na bezpečnost a plynulost silničního provozu. Při posouzení návrhu vycházel správní úřad z předložených podkladů, charakteru dotčené pozemní komunikace, intenzity a způsobu jejího užívání a z místních poměrů v daném území. Současně posuzoval, zda navržené dopravní značení odpovídá účelu, pro který má být stanoveno, a zda nezasahuje do práv účastníků provozu nad nezbytnou míru. Správní úřad dále zohlednil stanovisko Policie České republiky jako dotčeného orgánu z hlediska bezpečnosti a plynulosti silničního provozu a vyjádření vlastníka, resp. správce dotčené pozemní komunikace, přičemž neshledal důvody, pro které by nebylo možné návrhu vyhovět.

Na základě výše uvedeného dospěl správní úřad k závěru, že stanovená úprava provozu je v daném místě odůvodněná, odpovídá místním podmínkám a sleduje legitimní cíl spočívající v zajištění bezpečnosti a plynulosti silničního provozu, a proto přistoupil k vydání tohoto opatření obecné povahy.

Poučení:

Dle ustanovení § 173 odst. 2 správního řádu proti opatření obecné povahy nelze podat opravný prostředek. Opatření obecné povahy nabývá dle § 77 odst. 5 zákona č. 361/2000 Sb. účinnosti pátým dnem po vyvěšení veřejné vyhlášky.

V Karlových Varech dne 25.11.2026

Ing. Lenka Štanglová
Karlovarský kraj
Dne: 25.11.2026 13:18

Ing. Lenka Štanglová
úředník odboru dopravy a silničního hospodářství

Vyvěšeno dne: ……..…… Sejmuto dne: ……..……
razítko a podpis oprávněné osoby razítko a podpis oprávněné osoby

Doručí se:

Žadatel: (přímým doručením):
STRABAG Rail a.s., Železničářská 1385/29, 430 01 Ústí nad Labem - Střekov
adresa doručení: FLEX dopravně inženýrské služby s.r.o., Zbyněk Morávek, Rosnická 118, 360 10 Karlovy Vary - Sedlec

Dotčené osoby (přímým doručením):
Ředitelství silnic a dálnic s. p., Čerčanská 2023/12, Krč, 140 00 Praha 4
adresa doručení: Ředitelství silnic a dálnic s. p., Správa Karlovy Vary, Závodní 369/82, 360 06 Karlovy Vary

Dotčené osoby (veřejnou vyhláškou):
V souladu s ustanovením § 173 odst. 1 správního řádu opatření obecné povahy správní orgán oznámí veřejnou vyhláškou; opatření obecné povahy zveřejní též na úředních deskách obecních úřadu v obcích jejichž správních obvodů se opatření obecné povahy týká.

Magistrát města Karlovy Vary, odbor dopravy, Moskevská 21, 361 20 Karlovy Vary

Dotčený orgán:
Policie ČR, Krajské ředitelství policie Karlovarského kraje, Odbor služby dopravní policie Karlovy Vary, Závodní 388/100, 360 06 Karlovy Vary - Dvory

Dále obdrží:
Správa železnic, státní organizace, Dlážděná 1003/7, 110 00 Praha 1

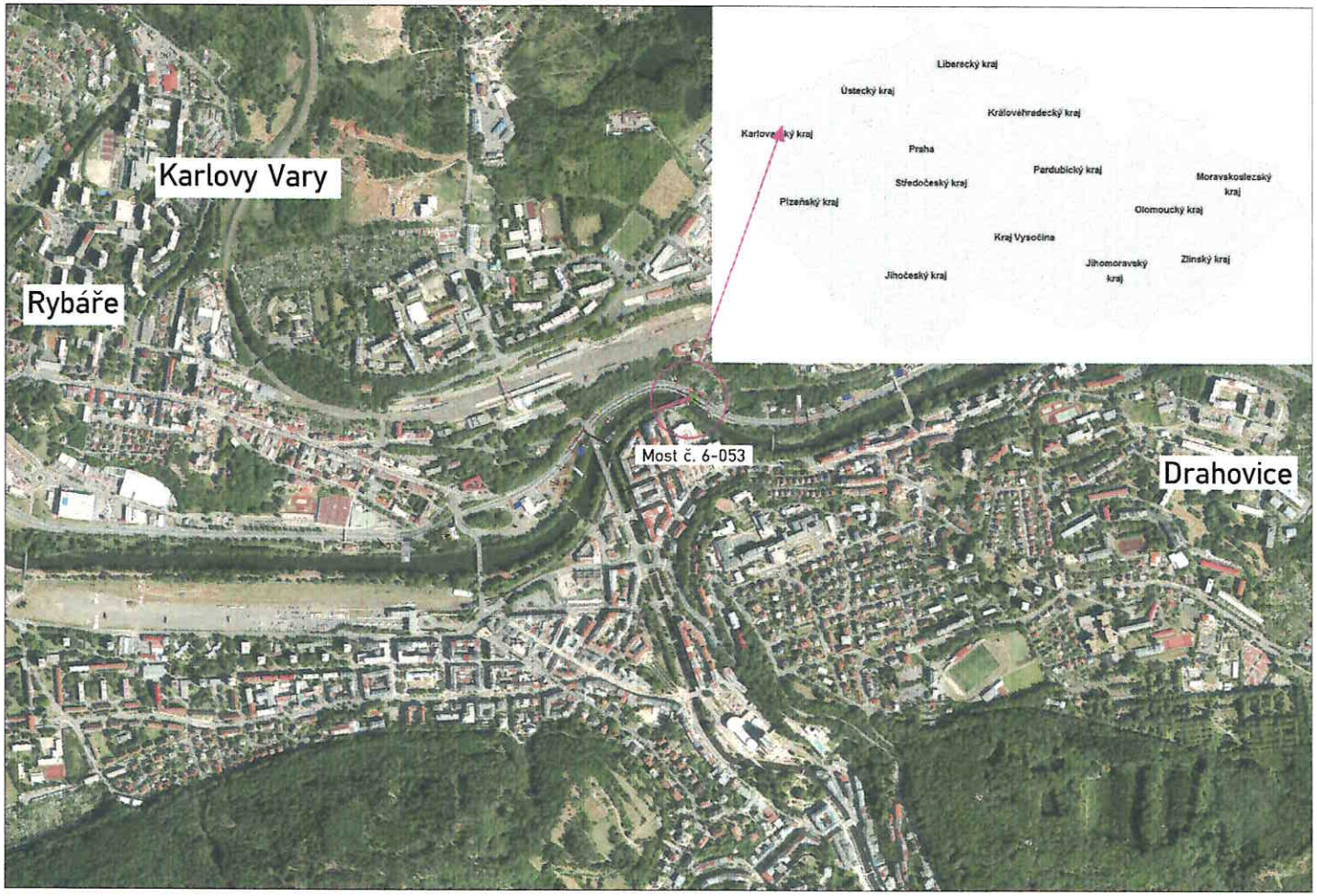

Jiná ověření:

Paré:

Orientační schéma:

Razítko oprávněné osoby:

Podpis:

Datum:

Revize:	Datum:	Popis:	Kontroloval:
V01	1.10.2025	Varianta pracovní verze pro vyjádření a stanoviska	prof. Ing. Pavel Ryjáček, Ph.D.

Stavebník/Investor:	**Správa železnic, státní organizace**
Adresa:	**Dlážděná 1003/7, 110 00 Praha 1**
Zástupce investora:	**Oblastní ředitelství Ústí nad Labem**
Adresa:	**Železničářská 1386/31, 400 03 Ústí nad Labem**

SPRÁVA ŽELEZNIC

Zhotovitel díla:	**ČVUT_FSv/OHKM-KV**
Adresa:	Fakulta stavební ČVUT v Praze Thákurova 7, 166 29 Praha 6 - Dejvice
Kontakt:	T: +420 602 250 860 E: pavel.ryjacek@fsv.cvut.cz]
Zhotovitel části/objektu:	**PROTRACO s. r. o.**
Adresa:	Lesík 91, 362 21 Nejdek
Kontakt:	T: +420 702 119 193 E: protraco@protraco.cz
Hlavní projektant (HIP):	**prof. Ing. Pavel Ryjáček, Ph.D.** Specialista: **Pavel Štumpa**

PROTRACO s.r.o.

Název stavby/akce:	**Oprava mostu v km 1,007 na trati Karlovy Vary dol. n. - Karlovy Vary**		Označení investora: **P65006251** Zakázka: **8302504A118**
Název části:	Dokumentace objektů a technologických zařízení		Označení části: **D**
Název objektu/dílčí části:	**Dopravně-inženýrské řešení (DIO) na silnici R6**		Objekt/Skupina objektů: Řada / Úsek / Řazení / podobnost: **SO175 11 01 -**
Název přílohy:	Výkresová část		Dílčí část / Typ / Číslo přílohy: **D.1 2 001**
Název dílčí části přílohy:	Zájmové území		
Odpovědný projektant: Pavel Štumpa	Zpracovatel přílohy: Bc. Lukáš Popovič	Měřítko: 1:8000 Formáty: [3 x A4]	Stupeň dokumentace: **PDPS**
Kraj: Karlovarský	Katastrální území: Karlovy Vary [663433], Bohatice [663581]	TUDU: 0242 02	Smluvní datum zpracování: **09.01.2026**


Situace DIO
1:1000
Detail pracovního místa
1:250
4x Z4
po max 10 m
15x Z4
po max 5 m
min 3,25 m
min 3,0 m
min 3,0 m
min 3,25 m
15x Z4
po max 5 m
100 m
10x Z4 + L8H
4x Z4
po max 10 m
100 m
10x Z4 + L8H
Most č. 6-053
B20b


LEGENDA
STAVEBNÍ DOPRAVNÍ ZNAČENÍ
NAVRŽENÉ PŘECHODNÉ DOPRAVNÍ ZNAČENÍ

Etapa 1



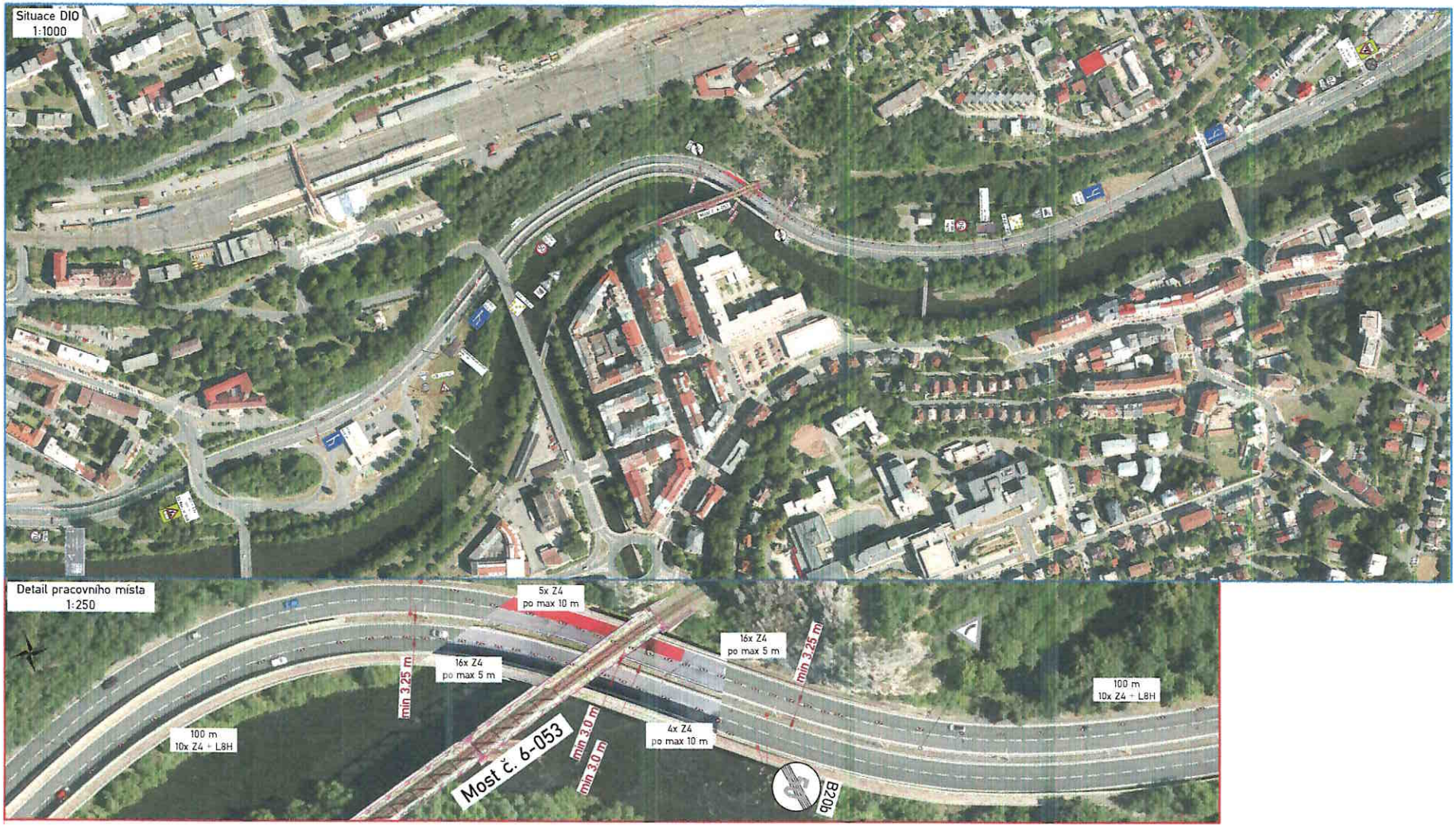
Situace DIO
1:1000
Detail pracovního místa
1:250
5x Z4
po max 10 m
16x Z4
po max 5 m
16x Z4
po max 5 m
min 3.25 m
min 3.25 m
100 m
10x Z4 + L8H
100 m
10x Z4 + L8H
4x Z4
po max 10 m
Most č. 6-053
min 3.0 m
min 3.0 m
B20b


LEGENDA
STAVAJÍCÍ DOPRAVNÍ ZNAČENÍ
NAVRŽENÉ PŘECHODNÉ DOPRAVNÍ ZNAČENÍ

Etapa 2

