

Antala Staška 47

350 02 Cheb

Tel.: 603 294 098

Email: dolejs@midos-cheb.cz

Policie ČR
Dopravní inspektorát
Por. Bc. Petr Chvostal
Karlový Vary

V Chebu 17.10.2024

Věc: Žádost o stanovisko

Žádám Vás tímto o stanovisko k dopravnímu opatření pro rozšíření komunikace v Karlových Varech, ul. Obchodní – pro výstavbu restaurace KFC.

Jedná se o DIO pro rozšíření ulice Obchodní o 1,25 metru vpravo ve směru od okružní křižovatky k prodejně MAKRO.

Dočasné dopravní značení bude osazeno: A15, B20a-30, P7, P8 (ve směru od OK Globus) a označení pracovního místa Z4d + sada výstražných blikačů, Z2 a C4a. Pracovní místo bude mít maximální délku 80 metrů a po osazení zůstanou průjezdné dva jízdní pruhy o minimální šířce 2,75 metru.

Přílohy:

- návrh DIO

DIO provede firma MIDOS CHEB pro společnost:

HSF Systém a.s., stavbyvedoucí: Miluše Marcellová, tel.č. 604 264 561

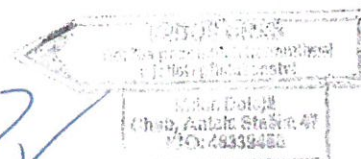

Milan Dolejš

15. 01. 2025

Příloha k č.j. 848/0P/25
MAGISTRÁT MĚSTA
KARLOVÝ VARY

DIO – Karlovy Vary, ul. Obchodní

rozšíření komunikace - výstavba KFC

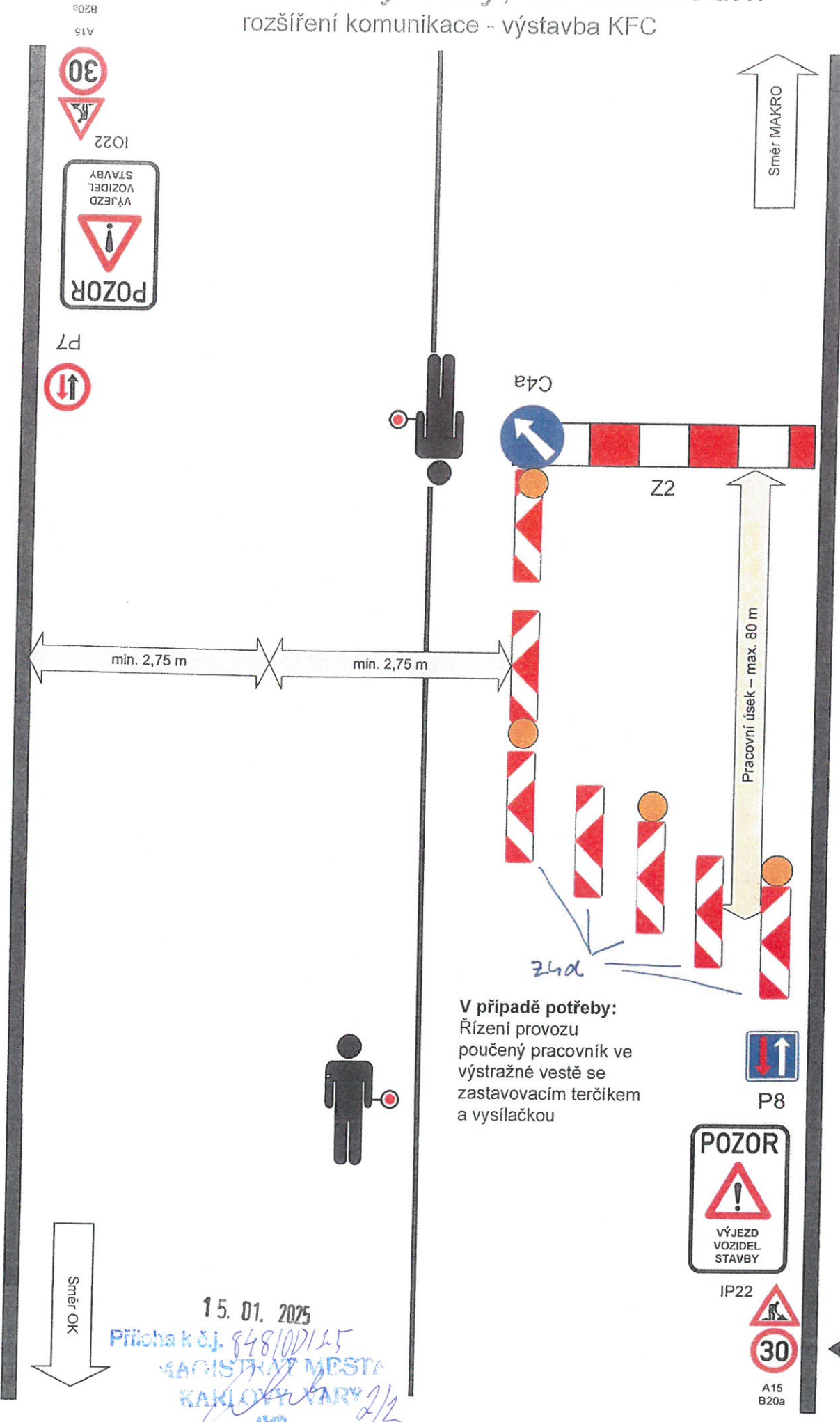

B20a
A15

30

VÝJEZD VOZIDEL STAVBY

IP22

POZOR

P7

↑ ↓

min. 2,75 m

min. 2,75 m

C4a

Z2

Pracovní úsek - max. 80 m

Zltd

V případě potřeby:
Řízení provozu
poučený pracovník ve
výstražné vestě se
zastavovacím terčíkem
a vysílačkou

↑ ↓

P8

POZOR

VÝJEZD VOZIDEL STAVBY

IP22

VÝJEZD VOZIDEL STAVBY

30

A15
B20a

MIDOS CHEB
Atlan Dolejší
DOPRAVNÍ ZNAČENÍ

OBEJÍMENÍŠOV
Jedl
382 11 JEVŠOV
info@obejimnisojov.cz 775 506 841

15. 01. 2025
Příloha k č.j. 84810/15
REGISTRACE MĚSTA
KARLOVY VARY
2/2