

VÝKAZ DOSAVADNÍHO A NOVÉHO STAVU ÚDAJŮ KATASTRU NEMOVITOSTÍ															
Dosavadní stav					Nový stav										
Označení pozemku parc. číslem	Výměra parcely		Druh pozemku Způsob využití	Označení pozemku parc. číslem	Výměra parcely		Druh pozemku Způsob využití	Typ stavby Způsob využití	Zpús. určení výměr	Porovnání se stavem evidence právních vztahů					
	ha	m <sup>2</sup>			ha	m <sup>2</sup>				Díl přechází z pozemku označeného v katastru nemovitostí	dřívější poz. evidenci	Číslo listu vlastnictví	Výměra dílu		Označení dílu
		ha	m <sup>2</sup>			ha	m <sup>2</sup>			ha	m <sup>2</sup>				
3/1	19	19	ostat. pl. ost.komunik.	3/1	9	42	ostat. pl. ost.komunik.		2	st.161	1			2	b
										3/1	1		9	40	d
				3/12	9	95	ostat. pl. jiná plocha		2	st.161	1			16	c
										3/1	1		9	79	a
													9	95	
st.161		18	zast.pl. zbořeniště	zaniká							-				
st.4	1	79	zast.pl.	st.4	1	79	zast.pl.	č.p.22 byt.dům	2	st.4	1423		1	79	celá
	21	16			21	16									

<b>GEOMETRICKÝ PLÁN pro</b> rozdělení pozemku a změnu hranic pozemků	Geometrický plán ověřil autorizovaný zeměměřický inženýr:		Stejnopis ověřil autorizovaný zeměměřický inženýr:	
	Jméno, příjmení:	Ing. Karel Buchta	Jméno, příjmení:	Ing. Karel BUCHTA
	Číslo položky rejstříku autorizovaných zeměměřických inženýrů:	343	Číslo položky rejstříku autorizovaných zeměměřických inženýrů:	343
	Dne:	27. 8. 2025	Číslo:	110/2025
Náležitosti a přesnosti odpovídá právním předpisům.		Tento stejnopis odpovídá geometrickému plánu v elektronické podobě uloženému v dokumentaci katastrálního úřadu.		
Vyhotovitel: Ing. Karel Buchta Stará Kysibelská 45 Karlovy Vary  Číslo plánu: 474 - 42/2025 Okres: Karlovy Vary Obec: Karlovy Vary Kat. území: Počerný Mapový list: DKM, SOKOLOV I-4/32 Dosavadním vlastníkům pozemků byla poskytnuta možnost seznámit se v terénu s průběhem navrhovaných nových hranic, které byly označeny předepsaným způsobem:	Katastrální úřad souhlasí s ořizováním parcel.  Jana Gargulová KÚ pro Karlovarský kraj KP Karlovy Vary PGP-1146/2025-403 2025.09.01 11:06:35 +02'00'		Ověření stejnopisu geometrického plánu v listinné podobě.  	

### Seznam souřadnic (S-JTSK)

Číslo bodu	Souřadnice pro zápis do KN			Souřadnice určené měřením		
	Y	X	Kód kvality	Y	X	Poznámka
190-793	854295.49	1009484.11	3			ohyb podezdívky plotu
190-795	854294.02	1009468.76	3			ohyb podezdívky plotu
190-798	854291.19	1009443.26	3			plastový mezník (též v bodě vymezeného věcného břemene v KN)
190-803	854254.99	1009463.93	3			roh budovy
235-3	854286.57	1009441.22	3			hřeb (též v bodě vymezeného věcného břemene v KN)
252-12	854249.70	1009457.09	3			roh budovy
425-10	854263.56	1009443.87	3			hřeb (též v bodě vymezeného věcného břemene v KN)
425-11	854255.77	1009447.56	3			hřeb (též v bodě vymezeného věcného břemene v KN)
425-12	854247.45	1009453.36	3			obrubník (též v bodě vymezeného věcného břemene v KN)
1	854267.61	1009475.96	3			plastový mezník
2	854270.94	1009473.28	3			plastový mezník
3	854294.47	1009473.48	3			plastový mezník
4	854277.20	1009441.49	3			roh kamene původního základu zbořeně stavby (ozn. barvou)

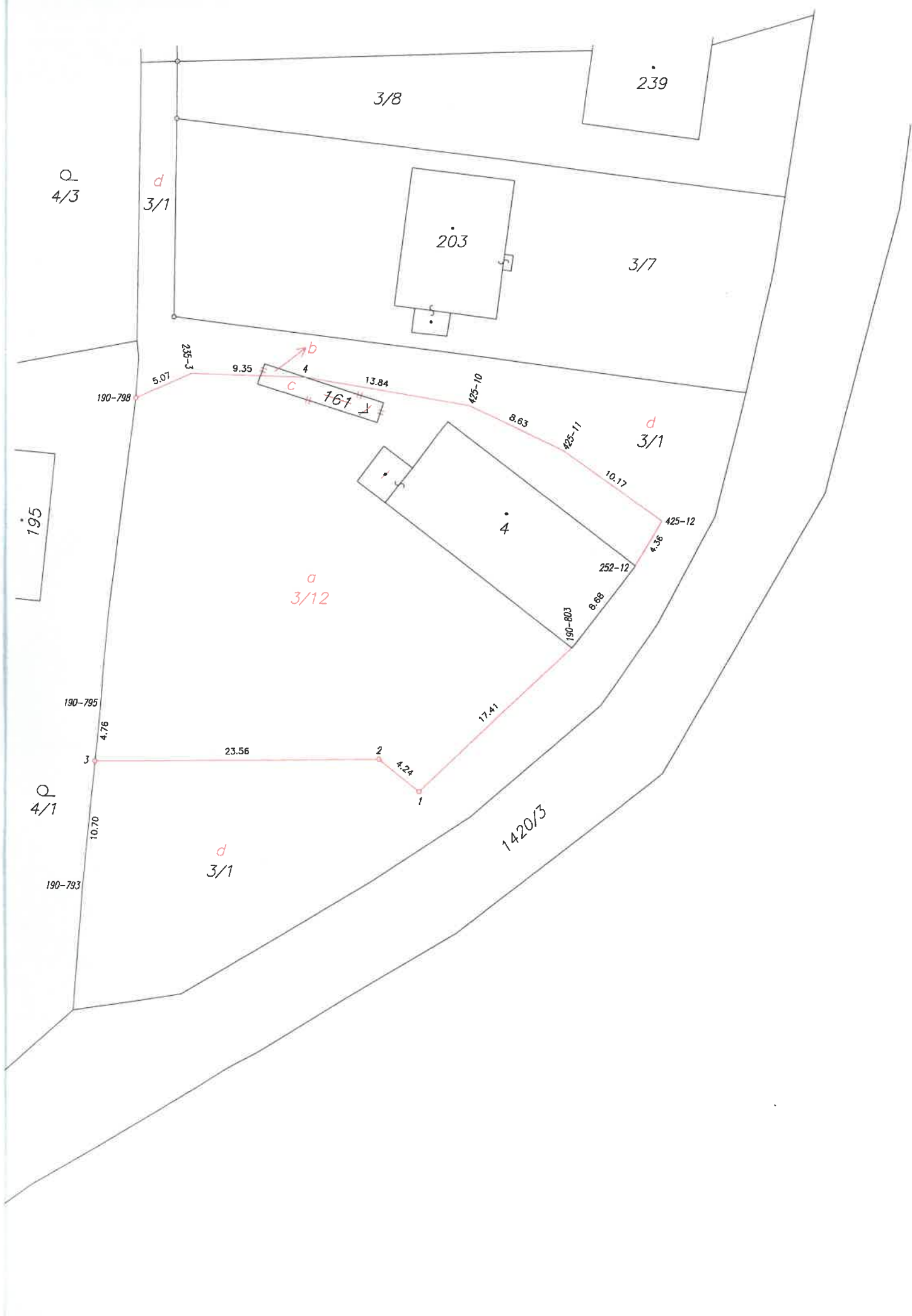

3/8

239

Q  
4/3

d  
3/1

203

3/7

190-798

235-3  
5.07

9.35

4

13.84

161

425-10

8.63

425-11

d  
3/1

10.17

425-12

4.36

252-12

8.68

190-803

d  
3/12

4

17.41

190-795

4.76

3

23.56

2

4.24

1

Q  
4/1

10.70

190-793

d  
3/1

1420/3

195