

VÝKAZ DOSAVADNÍHO A NOVÉHO STAVU ÚDAJŮ KATASTRU NEMOVITOSTÍ														
Dosavadní stav					Nový stav									
Označení pozemku parc. číslem	Výměra parcely		Druh pozemku Způsob využití	Označení pozemku parc. číslem	Výměra parcely		Druh pozemku Způsob využití	Typ stavby Způsob využití	Způsob určení výměr	Porovnání se stavem evidence právních vztahů				
	ha	m <sup>2</sup>			ha	m <sup>2</sup>				Díl přechází z pozemku označeného v katastru nemovitostí	dřívější poz. evidenci	Číslo listu vlastnictví	Výměra dílu	
										ha	m <sup>2</sup>			
750		89	ostat. pl. jiná plocha	750	*1)	1 89	ostat. pl. jiná plocha		2	750	6648		89	celá
										752/1	1		30	a
										752/3	1		16	b
										752/9	6648		55	celá
											*1)	1	90	
752/1	5	38	ostat. pl. zeleň	752/1		5 00	ostat. pl. zeleň		2	752/1	1		5 00	
752/3	3	85	ostat. pl. ost.komunik.	752/3	*2)	3 78	ostat. pl. ost.komunik.		2	752/1	1		8	c
										752/3	1		3 69	d
											*2)	3	77	
752/9		55	ostat. pl. zeleň	zaniká							-			
	10	67				10 67								

\*1) Rozdíl -1 m2 vzniklý zaokrouhlením výměr (bod 14.7b přílohy katastrální vyhlášky) u dílů nové parcely č. 750.

\*2) Rozdíl +1 m2 vzniklý zaokrouhlením výměr (bod 14.7b přílohy katastrální vyhlášky) u dílů nové parcely č. 752/3.

<b>GEOMETRICKÝ PLÁN</b> <b>pro</b> <b>změnu hranic pozemků</b>	<b>Geometrický plán ověřil úředně oprávněný zeměměřický inženýr:</b>		<b>Stejnopis ověřil úředně oprávněný zeměměřický inženýr:</b>	
	Jméno, příjmení: <b>Ing. Karel Buchta</b>		Jméno, příjmení: <b>Ing. Karel BUCHTA</b>	
	Číslo položky seznamu úředně oprávněných zeměměřických inženýrů: <b>343/1995</b>		Číslo položky seznamu úředně oprávněných zeměměřických inženýrů: <b>343/1995</b>	
	Dne: <b>29. 12. 2023</b> Číslo: <b>165/2023</b>		Dne: <b>6. 1. 2024</b> Číslo: <b>2/2024</b>	
Náležitosti a přesnosti odpovídá právním předpisům.		Tento stejnopis odpovídá geometrickému plánu v elektronické podobě uloženému v dokumentaci katastrálního úřadu.		
Vyhotovitel: <b>Ing. Karel Buchta</b> Stará Kysibelská 45 Karlovy Vary		Katastrální úřad souhlasí s očíslováním parcel.		
Číslo plánu: <b>2702 - 40/2022</b>		Jana Gargulová KÚ pro Karlovarský kraj KP Karlovy Vary PGP-1768/2023-403 2024.01.04 10:09:39 +01'00'		
Okres: <b>Karlovy Vary</b>				
Obec: <b>Karlovy Vary</b>				
Kat. území: <b>Karlovy Vary</b>				
Mapový list: <b>DKM, KV 9-6/12</b>		Ověření stejnopisu geometrického plánu v listinné podobě. 		
Dosavadním vlastníkům pozemků byla poskytnuta možnost seznámit se v terénu s průběhem navrhovaných nových hranic, které byly označeny předepsaným způsobem.				

### Seznam souřadnic (S-JTSK)

Číslo bodu	Souřadnice pro zápis do KN			Souřadnice určené měřením		
	Y	X	Kód kvality	Y	X	Poznámka
1179-2	849272.82	1012475.72	3			ozn. barvou na štěrku loží - bod ohrožen stavební činností
1432-1	849285.95	1012476.24	3			při úpravách pozemku dočasně dř. kolík jako povrchový znak původní stabilizace
1432-2	849276.62	1012484.87	3			dočasně dř. kolík jako povrchový znak původní stabilizace
2127-12	849257.20	1012481.57	3			stávající dř. kolík jako povrchový znak původní stabilizace
2577-27	849266.95	1012491.00	3			dř. kolík u plotu
1	849274.28	1012475.02	3			roh dlažby
2	849274.80	1012475.68	3			roh dlažby
3	849277.09	1012481.40	3			roh dlažby
4	849278.00	1012481.09	3			roh nájezdového obrubníku
5	849278.16	1012481.34	3			roh nájezdového obrubníku
6	849277.75	1012483.83	3			ozn. barvou na stávající hraně úpravy
7	849263.82	1012489.35	3			pata opěrné zdi s bet. výstupkem
8	849263.65	1012489.63	3			pata bet. výstupku
9	849263.41	1012489.49	3			pata bet. výstupku
10	849263.58	1012489.20	3			pata opěrné zdi s bet. výstupkem
11	849261.27	1012487.64	3			pata opěrné zdi
12	849259.63	1012486.21	3			pata opěrné zdi
13	849258.49	1012484.96	3			pata opěrné zdi
14	849256.58	1012482.74	3			pata opěrné zdi
15	849256.32	1012482.07	3			roh zídky

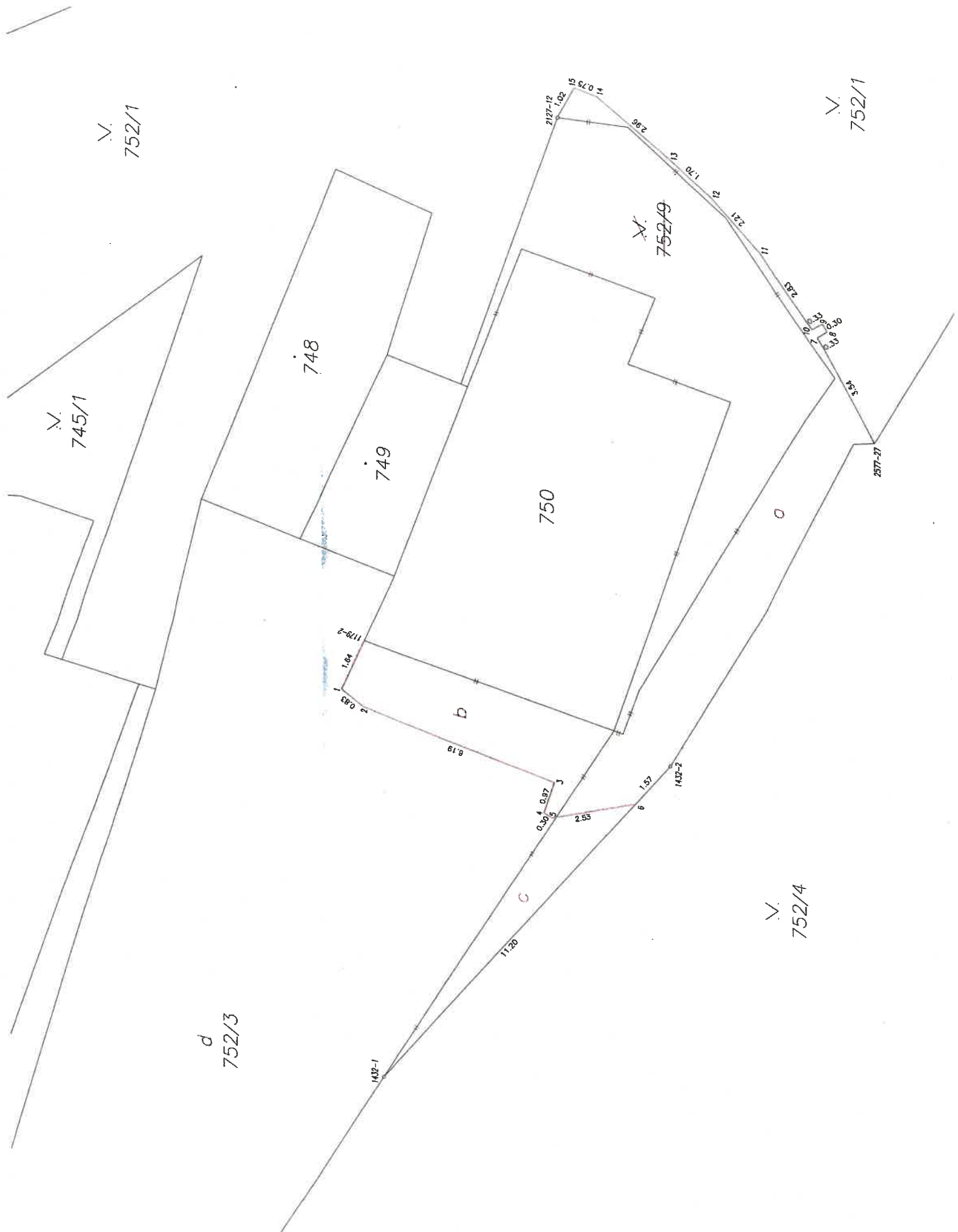

V.  
752/1

V.  
745/1

748

749

750

V.  
752/9

V.  
752/1

d  
752/3

V.  
752/4

1178-2

1.04

0.83

b

8.18

0.32

0.87

2.55

c

11.20

j

1.57

1432-2

2127-12

1.02

1.07

1.75

1.70

1.70

2.31

11

2.83

2.83

3.54

2577-27

2577-27

o

2

3

4

5

6

7

8

9

10

11

12

13

14

15

16

17

18

19

20

21

22

23

24