

VÝKAZ DOSAVADNÍHO A NOVÉHO STAVU ÚDAJŮ KATASTRU NEMOVITOSTÍ															
Dosavadní stav				Nový stav											
Označení pozemku parc. číslem	Výměra parcely		Druh pozemku Způsob využití	Označení pozemku parc. číslem	Výměra parcely		Druh pozemku Způsob využití	Typ stavby Způsob využití	Zpús. určení výměr	Porovnání se stavem evidence právních vztahů					
	ha	m <sup>2</sup>			ha	m <sup>2</sup>				Díl přechází z pozemku označeného v katastru nemovitostí	dřívější poz. evidenci	Číslo listu vlastnictví	Výměra dílu		Označení dílu
												ha	m <sup>2</sup>		
659/1	14	49	travní p.	659/1 659/4	13 89 60	travní p. zahradka		0 2		659/1		1		60	
	14	49			14	49									

<b>GEOMETRICKÝ PLÁN</b> <b>pro</b> rozdělení pozemku	Geometrický plán ověřil úředně oprávněný zeměměřický inženýr:	Stejnopis ověřil úředně oprávněný zeměměřický inženýr:
	Jméno, příjmení: <b>Ing. Karel Buchta</b>	Jméno, příjmení: <b>Ing. Karel BUCHTA</b>
	Číslo položky seznamu úředně oprávněných zeměměřických inženýrů: <b>343/1995</b>	Číslo položky seznamu úředně oprávněných zeměměřických inženýrů: <b>343/1995</b>
	Dne: <b>15. 1. 2024</b> Číslo: <b>7/2024</b>	Dne: <b>17. 1. 2024</b> Číslo: <b>10/2024</b>
Nálezitostmi a přesností odpovídá právním předpisům.		Tento stejnopis odpovídá geometrickému plánu v elektronické podobě uloženému v dokumentaci katastrálního úřadu.
Vyhotovitel: <b>Ing. Karel Buchta</b> <b>Stará Kysibelská 45</b> <b>Karlovy Vary</b>	Katastrální úřad souhlasí s očíslováním parcel.	Ověření stejnopisu geometrického plánu v listinné podobě.
Číslo plánu: <b>2162 - 82/2023</b>	<b>Bc. Jana Hušková</b> <b>KÚ pro Karlovarský kraj</b> <b>KP Karlovy Vary</b> <b>PGP-65/2024-403</b> <b>2024.01.17 11:04:05 +01'00'</b>	
Okres: <b>Karlovy Vary</b>		
Obec: <b>Karlovy Vary</b>		
Kat. území: <b>Rybáře</b>		
Mapový list: <b>DKM, SOKOLOV 0-4/34</b>		
Dosavadním vlastníkům pozemků byla poskytnuta možnost seznámit se v terénu s průběhem navrhovaných nových hranic, které byly označeny předepsaným způsobem.		

### Výkaz údajů o bonitovaných půdně ekologických jednotkách (BPEJ) k parcelám nového stavu

Parcelní číslo podle		Kód BPEJ	Výměra		BPEJ na dílu parcely	Parcelní číslo podle		Kód BPEJ	Výměra		BPEJ na dílu parcely
katastru nemovitostí	zjednodušené evidence		ha	m <sup>2</sup>		katastru nemovitostí	zjednodušené evidence		ha	m <sup>2</sup>	
659/1						54710	13				
659/4		54710		60							

### Seznam souřadnic (S-JTSK)

Číslo bodu	Souřadnice pro zápis do KN			Souřadnice určené měřením		
	Y	X	Kód kvality	Y	X	Poznámka
1394-170	851391.03	1009795.38	4			ozn. barvou při patě podezdívky plotu
1394-172	851415.53	1009830.03	4			roh podezdívky plotu
1394-178	851409.90	1009822.07	4			generalizovaný roh budovy v mapě DKM
1394-179	851401.51	1009810.20	4			generalizovaný roh budovy v mapě DKM
1	851411.20	1009823.91	4			kout podezdívek plotu
2	851409.24	1009825.26	3			roh podezdívky plotu
3	851398.89	1009810.53	3			roh podezdívky plotu u vstupní branky na pozemek
4	851394.53	1009804.26	3			roh podezdívky plotu
5	851396.37	1009802.93	4			roh podezdívky plotu u vstupní brány na pozemek

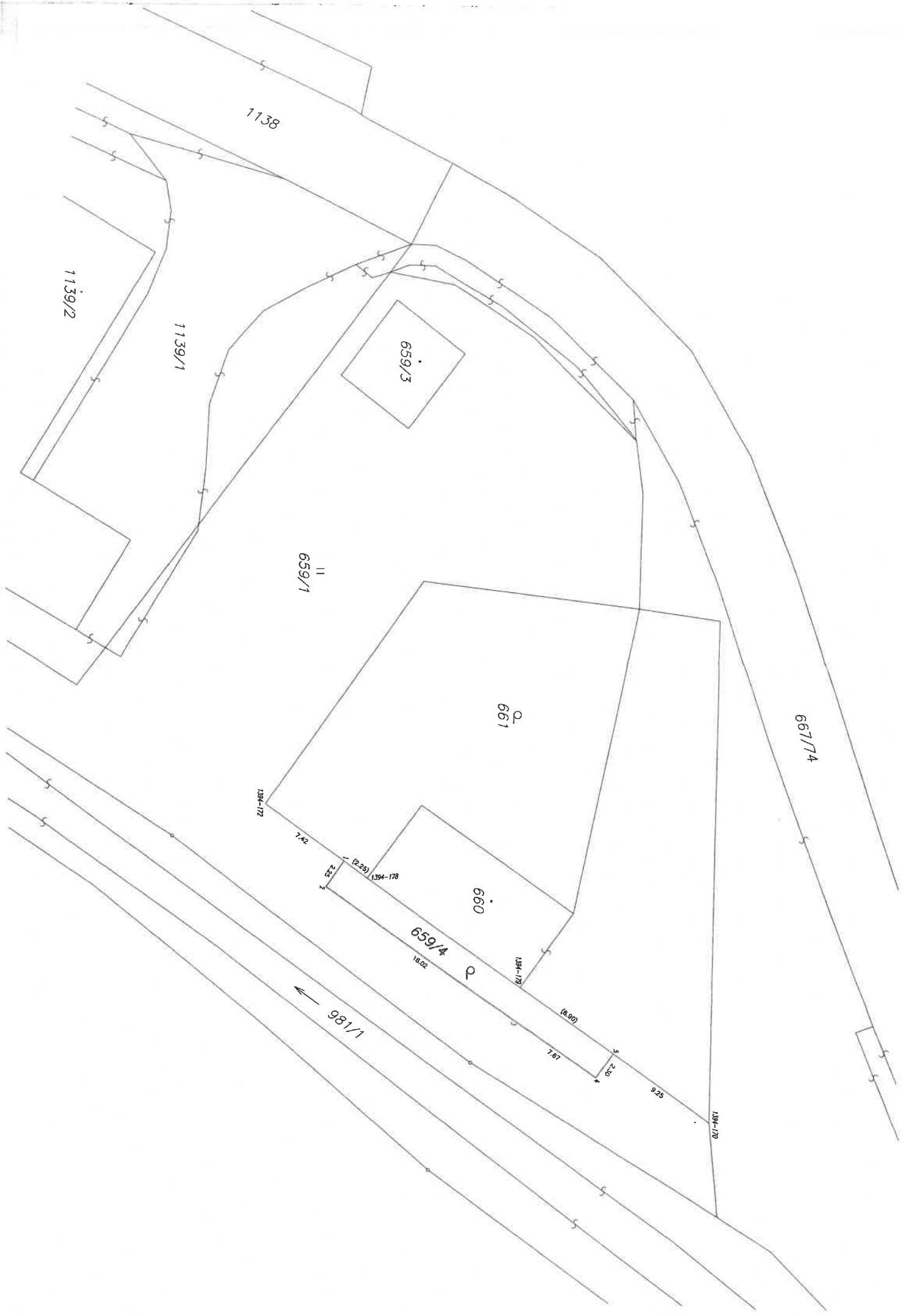

1138

1139/2

1139/1

659/3

659/1

661

667/4

660

659/4

981/1

1394-172

7.42

2.35

(2.29)

1394-178

18.02

1394-172

(6.30)

7.67

2.30

9.25

1394-170