

VÝKAZ DOSAVADNÍHO A NOVÉHO STAVU ÚDAJŮ KATASTRU NEMOVITOSTÍ

Dosavadní stav			Nový stav														
Označení pozemku parc. číslem	Výměra parcely		Druh pozemku Způsob využití	Označení pozemku parc. číslem	Výměra parcely		Druh pozemku Způsob využití	Typ stavby Způsob využití	Zpús. určení výměr	Porovnání se stavem evidence právních vztahů							
	ha	m ²			ha	m ²				Díl přechází z pozemku označeného v katastru nemovitostí	dřívější poz. evidenci	Číslo listu vlastnictví	Výměra dílu ha m ²		Označení dílu		
3/1 st.161 st.4	19	19	ostat. pl. ost.komunik.	3/1	9	42	ostat. pl. ost.komunik.		2	st.161	1		2	b			
										3/1	1		9 40		d		
							3/12	9	95	ostat. pl. jiná plocha		2	st.161	1			16
													3/1	1		9 79	a
			zaniká							-							
	1	79	zast. pl. zast. pl.	st.4	1	79	zast. pl.	č.p. 22 byt.dům	2	st.4	1423	1 79	celá				
	21	16			21	16											

<p>GEOMETRICKÝ PLÁN pro rozdělení pozemku a změnu hranic pozemků</p>	<p>Geometrický plán ověřil autorizovaný zeměměřický inženýr:</p>	<p>Stejnopis ověřil autorizovaný zeměměřický inženýr:</p>
	Jméno, příjmení: Ing. Karel Buchta	Jméno, příjmení:
	Číslo položky rejstříku autorizovaných zeměměřických inženýrů: 343	Číslo položky rejstříku autorizovaných zeměměřických inženýrů:
	Dne: 27. 8. 2025 Číslo: 110/2025	Dne: Číslo:
Náležitosti a přesnosti odpovídá právním předpisům.	Tento stejnopis odpovídá geometrickému plánu v elektronické podobě uloženému v dokumentaci katastrálního úřadu.	
Vyhotovitel: Ing. Karel Buchta Stará Kysibelská 45 Karlovy Vary Číslo plánu: 474 - 42/2025 Okres: Karlovy Vary Obec: Karlovy Vary Kat. území: Počerny Mapový list: DKM, SOKOLOV 1-4/32 Dosavadním vlastníkům pozemků byla poskytnuta možnost seznámit se v terénu s průběhem navrhovaných nových hranic, které byly označeny předepsaným způsobem:	<p>Katastrální úřad souhlasí s očíslováním parcel.</p>	<p>Ověření stejnopisu geometrického plánu v listinné podobě.</p>

Seznam souřadnic (S-JTSK)

Číslo bodu	Souřadnice pro zápis do KN			Souřadnice určené měřením		
	Y	X	Kód kvality	Y	X	Poznámka
190-793	854295.49	1009484.11	3			ohyb podezdívky plotu
190-795	854294.02	1009468.76	3			ohyb podezdívky plotu
190-798	854291.19	1009443.26	3			plastový mezník (též v bodě vymezeného věcného břemene v KN)
190-803	854254.99	1009463.93	3			roh budovy
235-3	854286.57	1009441.22	3			hřeb (též v bodě vymezeného věcného břemene v KN)
252-12	854249.70	1009457.09	3			roh budovy
425-10	854263.56	1009443.87	3			hřeb (též v bodě vymezeného věcného břemene v KN)
425-11	854255.77	1009447.56	3			hřeb (též v bodě vymezeného věcného břemene v KN)
425-12	854247.45	1009453.36	3			obrubník (též v bodě vymezeného věcného břemene v KN)
1	854267.61	1009475.96	3			plastový mezník
2	854270.94	1009473.28	3			plastový mezník
3	854294.47	1009473.48	3			plastový mezník
4	854277.20	1009441.49	3			roh kamene původního základu zbožené stavby (ozn. barvou)

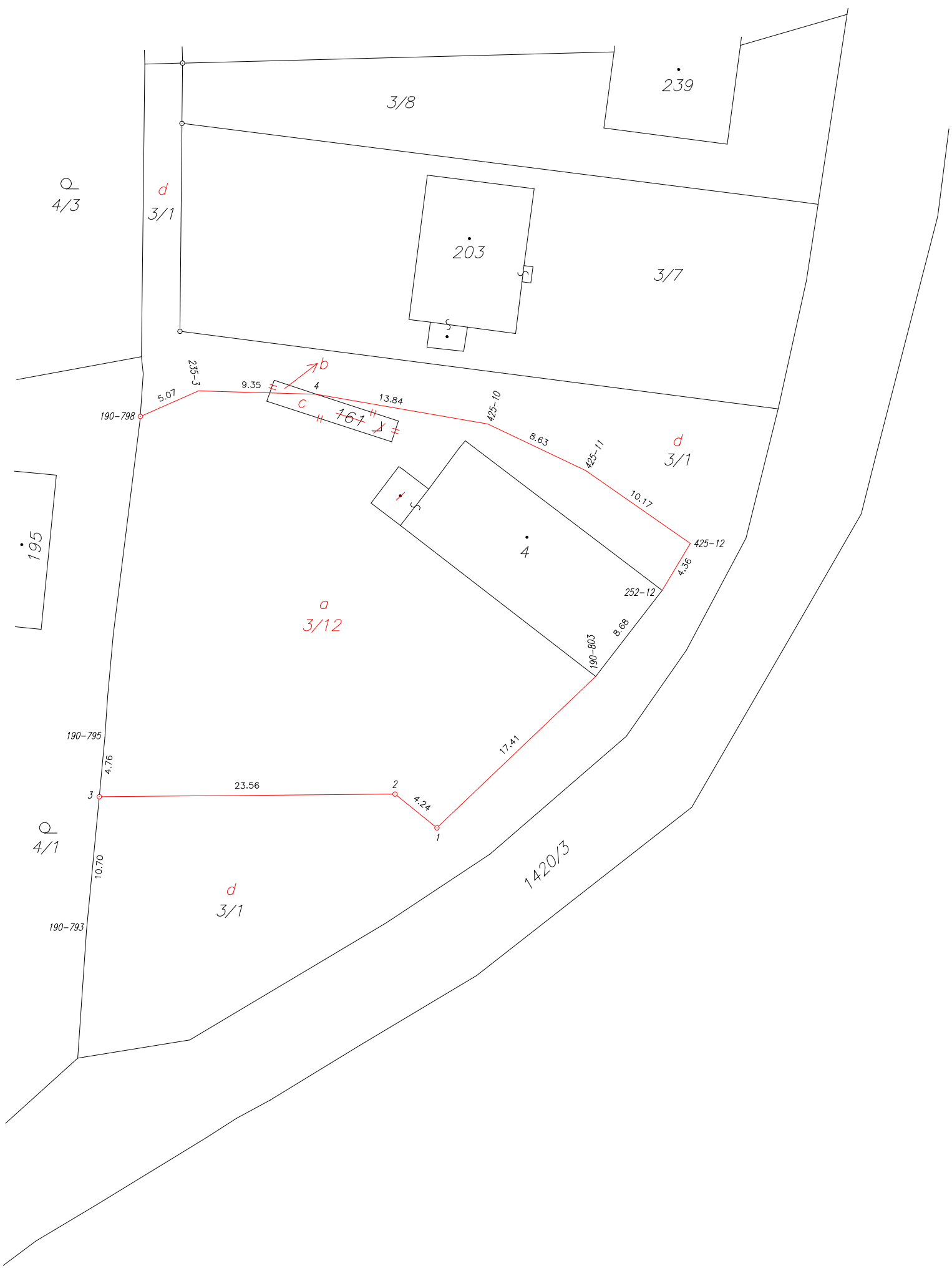

239

3/8

4/3

d
3/1

203

3/7

190-798

5.07

235-3

9.35

4

13.84

425-10

8.63

425-11

10.17

d
3/1

195

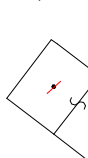

4

425-12

a
3/12

252-12

190-803

8.68

17.41

190-795

4.76

2

23.56

4.24

1

4/1

1420/3

190-793

10.70

d
3/1