

# Bečov nad Teplou

## Územní plán

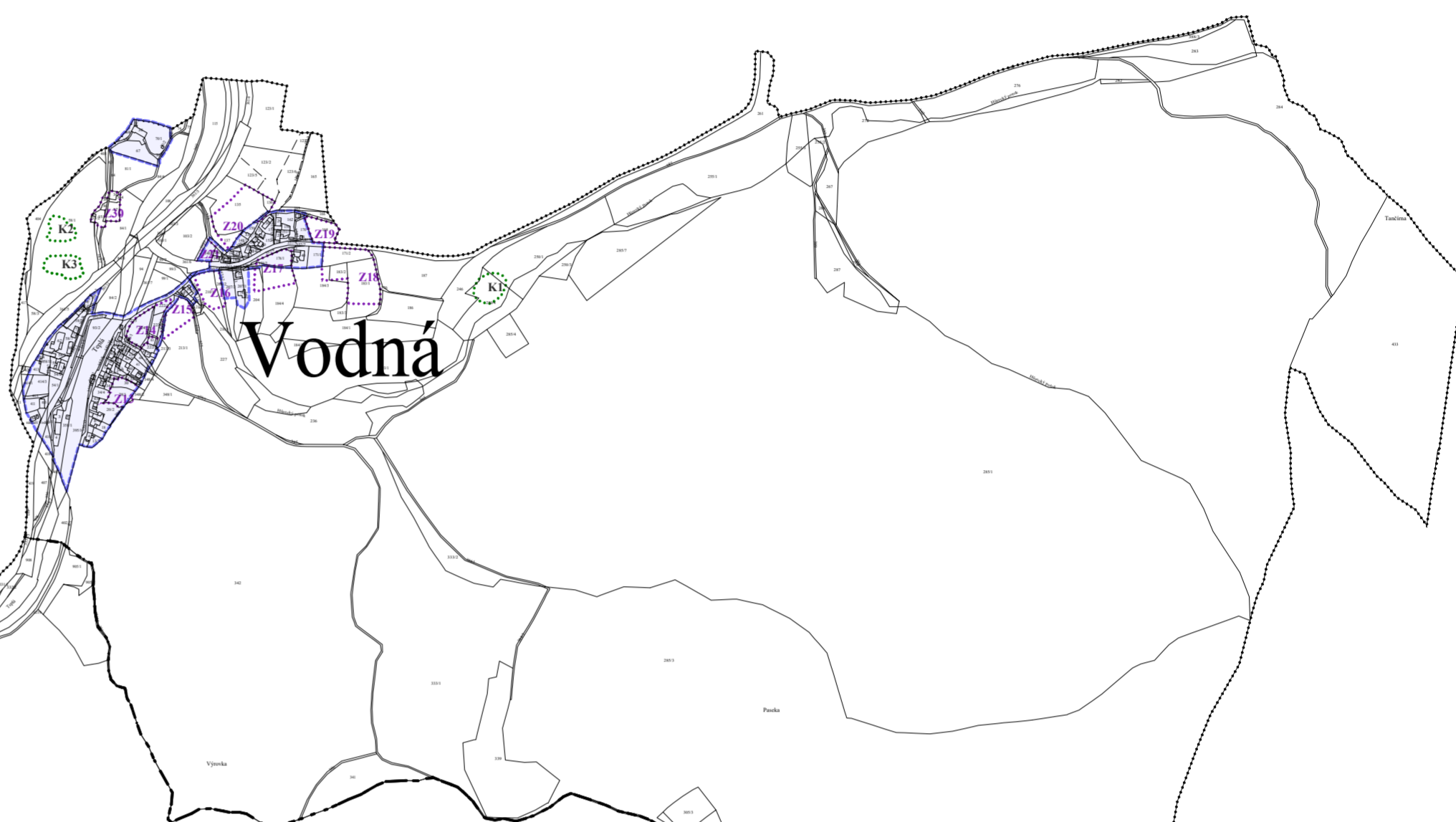

Krásný Jez



Vodná

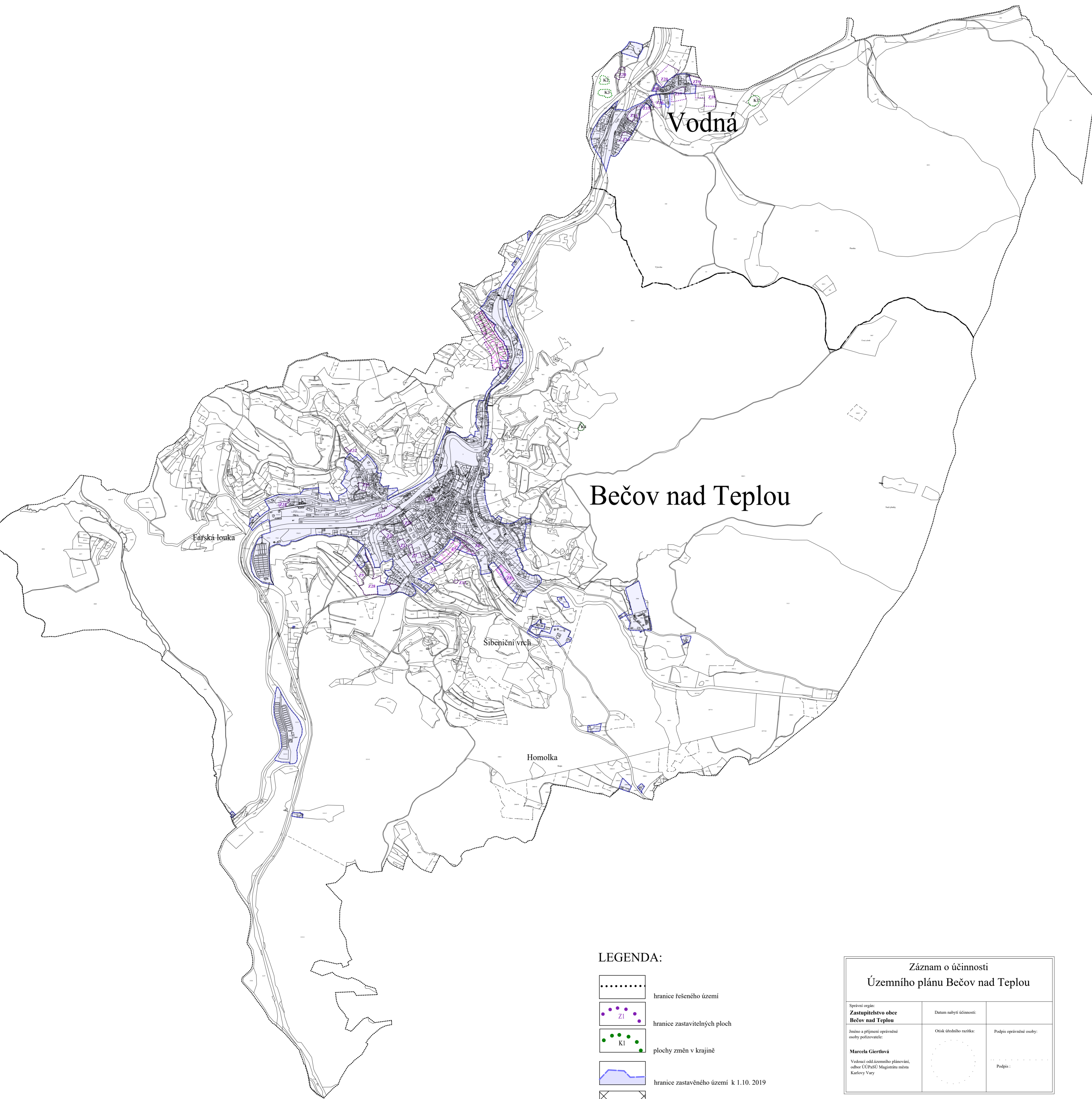





Bečov nad Teplou

Faršská louka

Sibehčiční vrch

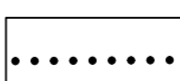
Homolka

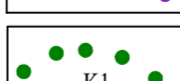
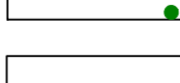
### LEGENDA:

-  hranice řešeného území
-  hranice zastavitelných ploch
-  plochy změn v krajině
-  hranice zastavěného území k 1.10. 2019
-  plochy řešené územní studií

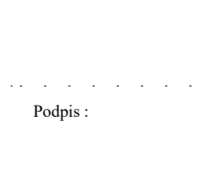
Záznam o účinnosti Územního plánu Bečov nad Teplou		
<small>Společný orgán:</small> <b>Zastupitelstvo obce Bečov nad Teplou</b>	<small>Datum nabylí účinnosti:</small> 	
<small>Jméno a příjmení oprávněné osoby pořizovatele:</small> <b>Marcela Gierlová</b> <small>Vedoucí odd. územního plánování, oddělení ÚP a PÚKÚ Magistrátu města Karlovy Vary</small>	<small>Otisk úředního razítka:</small> 	<small>Podpis oprávněné osoby:</small> 

paré č. 1

Územní plán	Bečov nad Teplou
projektant: Ing.arch.Ivan Štros	IČO 1240 3725
Výkres základního členění území	měřítko: 1 : 10 000
objednatel: MÚ Bečov nad Teplou	datum: říjen 2024
pořizovatel: MM Karlovy Vary	číslo výkresu: N1