HODNOTY

Doprava

ÚZEMNĚ ANALYTICKÉ PODKLADY
ORP Karlovy Vary 2024

0 0,5 1 2 3 4 5 kilometry

1:50 000

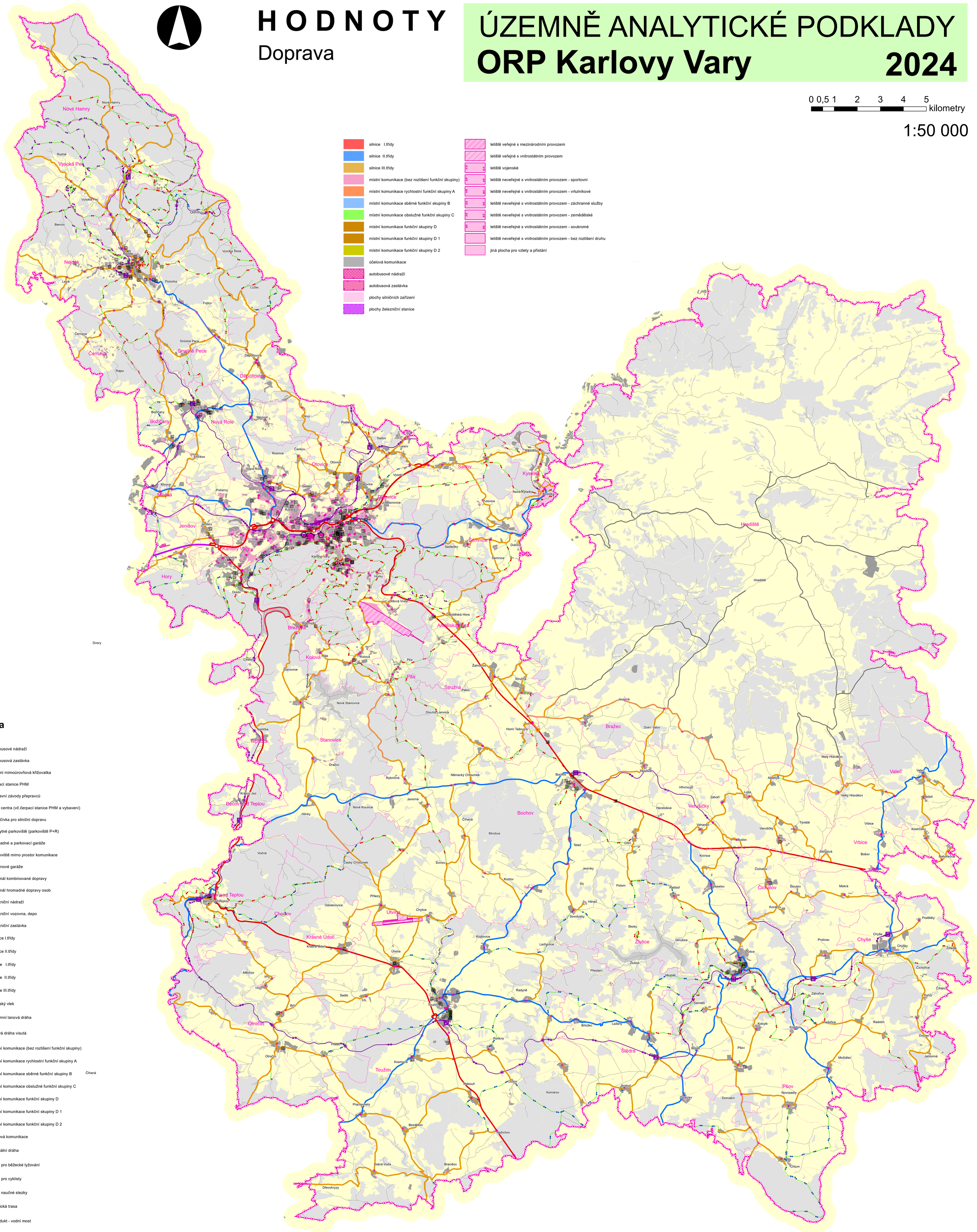

- silnice I.třídy
- silnice II.třídy
- silnice III.třídy
- místní komunikace (bez rozlišení funkční skupiny)
- místní komunikace rychlostní funkční skupiny A
- místní komunikace sběrné funkční skupiny B
- místní komunikace obslužné funkční skupiny C
- místní komunikace funkční skupiny D
- místní komunikace funkční skupiny D 1
- místní komunikace funkční skupiny D 2
- účelová komunikace
- autobusové nádraží
- autobusová zastávka
- plochy silničních zařízení
- plochy železniční stanice
- letiště veřejné s mezinárodním provozem
- letiště veřejné s vnitrostátním provozem
- letiště vojenské
- letiště neveřejné s vnitrostátním provozem - sportovní
- letiště neveřejné s vnitrostátním provozem - vrtulníkové
- letiště neveřejné s vnitrostátním provozem - záchranné služby
- letiště neveřejné s vnitrostátním provozem - zemědělské
- letiště neveřejné s vnitrostátním provozem - soukromé
- letiště neveřejné s vnitrostátním provozem - bez rozlišení druhu
- jiná plocha pro vzlety a přistání

Doprava

- autobusové nádraží
- autobusová zastávka
- silniční mimoúrovňová křižovatka
- čerpací stanice PHM
- dopravní závody přepravců
- truck centra (vč.čerpací stanice PHM a vybavení)
- odpočívka pro silniční dopravu
- záchytné parkoviště (parkoviště P+R)
- hromadné a parkovací garáže
- parkoviště mimo prostor komunikace
- skupinové garáže
- terminál kombinované dopravy
- terminál hromadné dopravy osob
- železniční nádraží
- železniční vozovna, depo
- železniční zastávka
- dálnice I.třídy
- dálnice II.třídy
- silnice I.třídy
- silnice II.třídy
- silnice III.třídy
- lyžařský vlek
- pozemní lanová dráha
- lanová dráha visutá
- místní komunikace (bez rozlišení funkční skupiny)
- místní komunikace rychlostní funkční skupiny A
- místní komunikace sběrné funkční skupiny B
- místní komunikace obslužné funkční skupiny C
- místní komunikace funkční skupiny D
- místní komunikace funkční skupiny D 1
- místní komunikace funkční skupiny D 2
- účelová komunikace
- speciální dráha
- trasa pro běžecké lyžování
- trasa pro cyklisty
- trasa naučné stezky
- turistická trasa
- akvadukt - vodní most
- brod
- plavební dráha
- přívoz
- železniční trať celostátní - evropská
- železniční trať celostátní
- železniční trať regionální
- železniční trať místní
- železniční vlečka

Správní hranice

- hranice státu
- hranice kraje
- hranice správního území ORP
- hranice obce

Mapový podklad

- plochy zástavby
- vodní plochy
- les
- železniční tratě
- dálnice
- silnice
- vodní toky
- šetřené území

ÚZEMNĚ ANALYTICKÉ PODKLADY

ORP Karlovy Vary

Výkres hodnot území

Doprava

Zpracoval :

Magistrát města Karlovy Vary

Úřad územního plánování a stavební úřad

datum : prosinec 2024

měřítko : 1:50 000

výkres č. : **H3**