

Nová Role

148/1

| | |
|------------------|----------------------------------|
| PLŮCHA I. ETÁPY | 34 016,46 m ² |
| PLŮCHA II. ETÁPY | 11 589,62 m ² |
| CELKEM | 45 606,08 m ² =4,56ha |

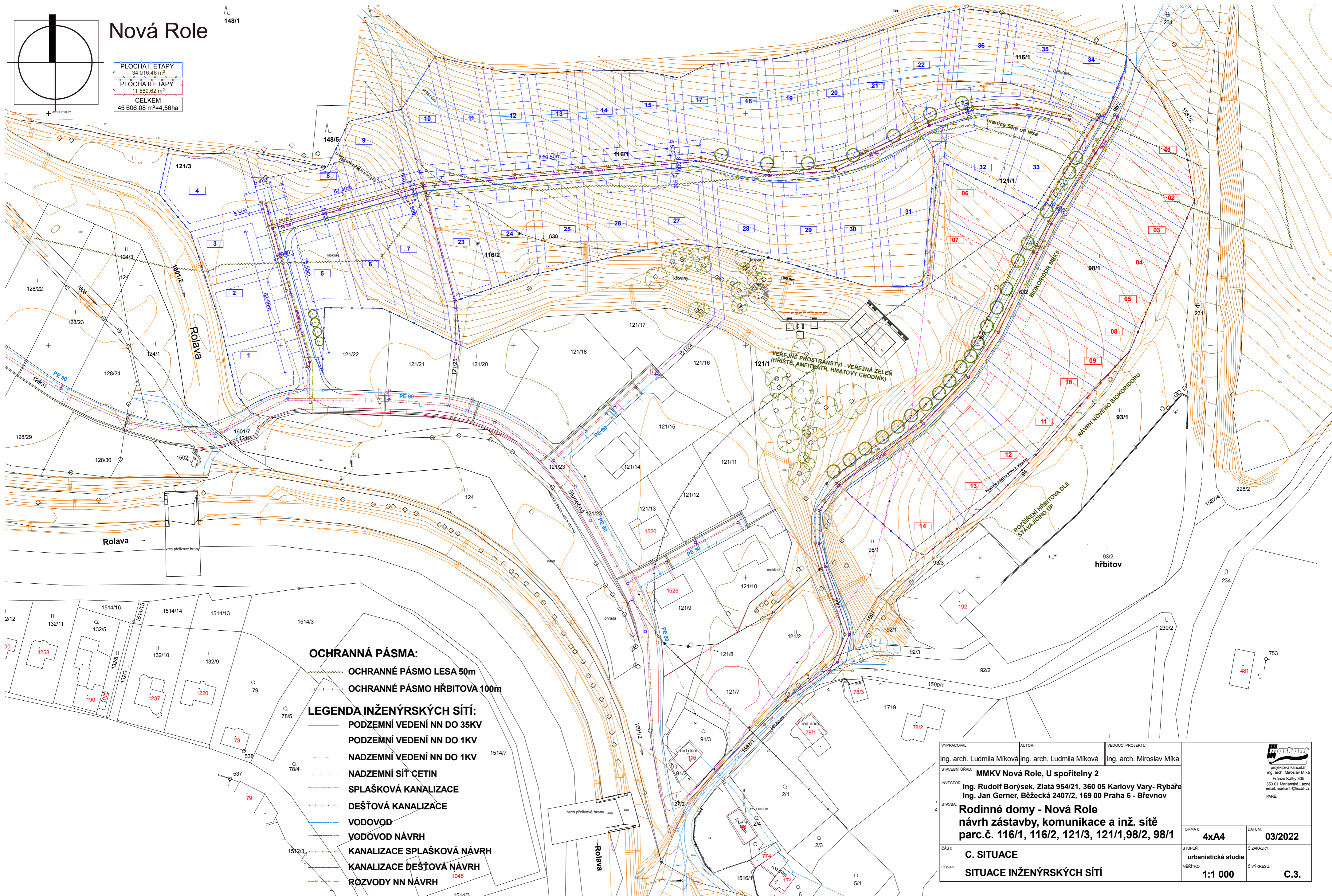

OCHRANNÁ PÁSMA:

- OCHRANNÉ PÁSMA LEŠA 50m
- OCHRANNÉ PÁSMA HŘBITOVA 100m

LEGENDA INŽENÝRSKÝCH SÍTÍ:

- PODZEMNÍ VEDENÍ NN DO 35KV
- PODZEMNÍ VEDENÍ NN DO 1KV
- NADZEMNÍ VEDENÍ NN DO 1KV
- NADZEMNÍ SÍŤ CETIN
- SPLAŠKOVÁ KANALIZACE
- DEŠŤOVÁ KANALIZACE
- VODOVOD
- VODOVOD NÁVRH
- KANALIZACE SPLAŠKOVÁ NÁVRH
- KANALIZACE DEŠŤOVÁ NÁVRH
- ROZVODY NN NÁVRH

| | | | | |
|---------------------------|--|--------------------------|---|------------------|
| VYPRACOVAL: | AUTOR: | VEDOUČÍ PROJEKTU: |  projektová kancelář Ing. arch. Miroslav Mika Franze Kafky 835 353 01 Maršánské Lázně email: markant@seznam.cz PARE: | |
| ing. arch. Ludmila Míková | ing. arch. Ludmila Míková | ing. arch. Miroslav Mika | | |
| STAVEBNÍ ÚŘAD: | MMKV Nová Role, U spořitelny 2 | | | |
| INVESTOR: | Ing. Rudolf Boryšek, Zlatá 954/21, 360 05 Karlovy Vary - Rybáře Ing. Jan Gerner, Běžecká 2407/2, 169 00 Praha 6 - Břevnov | | | |
| STAVBA: | Rodinné domy - Nová Role návrh zástavby, komunikace a inž. sítě parc.č. 116/1, 116/2, 121/3, 121/1, 98/2, 98/1 | | FORMÁT: 4xA4 | DATUM: 03/2022 |
| ČÁST: | C. SITUACE | | STUPEŇ: urbanistická studie | Č. ZAKÁZKY: |
| OBSAH: | SITUACE INŽENÝRSKÝCH SÍTÍ | | MĚŘÍTKO: 1:1 000 | Č. VÝKRESU: C.3. |