ÚZEMNÍ PLÁN JENIŠOV

VÝKRES ŠIRŠÍCH VZTAHŮ 7

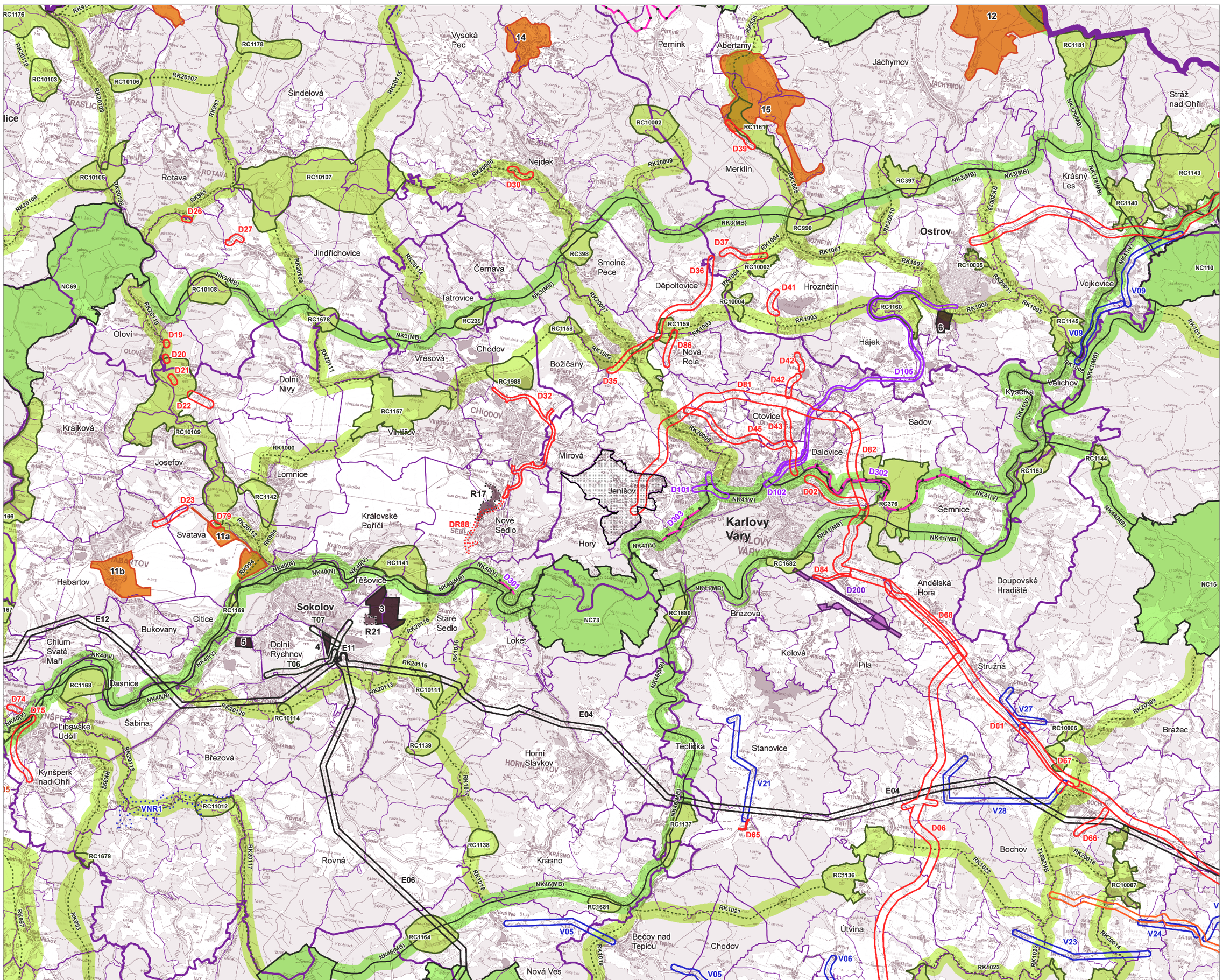

ZÁKLADNÍ ČLENĚNÍ

stav	návrh	popis
		hranice řešeného území

MAPOVÝ PODKLAD
ZÁSADY ÚZEMNÍHO ROZVOJE KARLOVARSKÉHO KRAJE

DOPRAVNÍ INFRASTRUKTURA

- D44 – koridor pro silniční dopravu
- D105 – koridor pro železniční dopravu
- D200 – rozvojová plocha pro leteckou dopravu
- D301 – koridor pro ostatní dopravu

ÚSES

- NC72 – plocha pro nadregionální biocentrum
- NK1(MB/N/V) – plocha pro nadregionální biokoridor (osa horská / nezpětní bulinná / rivní / vodní)
- RC1166 – plocha pro regionální biocentrum
- RK334 – plocha pro regionální biokoridor

TECHNICKÁ INFRASTRUKTURA

- E04 – koridor pro zásobování elektrickou energií
- P02 – koridor pro zásobování plynem
- T07 – koridor pro zásobování teplem
- V22 – koridor pro zásobování vodou

ÚZEMNÍ REZERVY

- R17 – rezerva - plocha pro ekonomické aktivity
- DR88 – rezerva - koridor pro silniční dopravu
- VNR1 – rezerva - plocha pro pro vodní nádrž (LAPV)

ROZVOJOVÉ PLOCHY

- 6 – rozvojová plocha pro ekonomické aktivity
- 18 – rozvojová plocha pro rekreaci a sport

ADMINISTRATIVNÍ ČLENĚNÍ

- hranice státu
- hranice kraje
- hranice obce s rozšířenou působností
- hranice obce
- hranice katastrálního území
- hranice vojenského újezdu Hradiště
- hranice OP vojenského újezdu

ZÁZNAM O ÚČINNOSTI

vydávající správní orgán: Zastupitelstvo obce Jenišov
datum nabytí účinnosti:
pořizovatel: Obecní úřad Jenišov
oprávněná osoba pořizovatele: Ing. Jan Šíma

ÚZEMNÍ PLÁN JENIŠOV

7. VÝKRES ŠIRŠÍCH VZTAHŮ

NÁVRH PRO VYDÁNÍ 09/2026

ZHOTOVITEL
Studio MAP s.r.o.
Ing. Lenka Šímová, č. aoutorizace 05624

MĚŘÍTKO
1 : 50 000

PŘÍLOHA ČÍSLO 2