

Záznam o účinnosti opatření obecné povahy územně plánovací dokumentace (ÚPD)

ÚZEMNÍ PLÁN ŠEMNICE

Správní orgán:
Zastupitelstvo obce Šemnice

Jméno a příjmení
oprávněné úřední osoby pořizovatele:
Marcela Gierťlová
Vedoucí oddělení úřadu
územního plánování a stavební úřad
Magistrátu města Karlovy Vary

Datum nabylí účinnosti: -

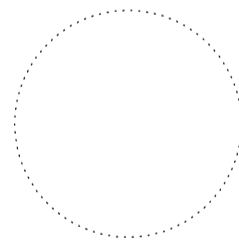
Otisk úředního razítká: 

Podpis oprávněné osoby:
podpis

LEGENDA

	ŘEŠENÉ ÚZEMÍ	1322,25 ha
	HRANICE KATASTRŮ PULOVICE, SEDLEČKO A ŠEMNICE	ICOB 55614
	ZASTAVĚNÉ ÚZEMÍ	VYMEZENÉ K 02. 08. 2024
	ZASTAVITELNÉ PLOCHY	
	TRANSFORMAČNÍ PLOCHY	
	KORIDOR NAD PLOCHAMI S ROZDÍLNÝM ZPŮSOBEM VYUŽITÍ - DOPRAVNÍ INFRASTRUKTURA	
	KORIDOR NAD PLOCHAMI S ROZDÍLNÝM ZPŮSOBEM VYUŽITÍ Z NADŘÁZENÉ DOKUMENTACE - DOPRAVNÍ INFRASTRUKTURA	

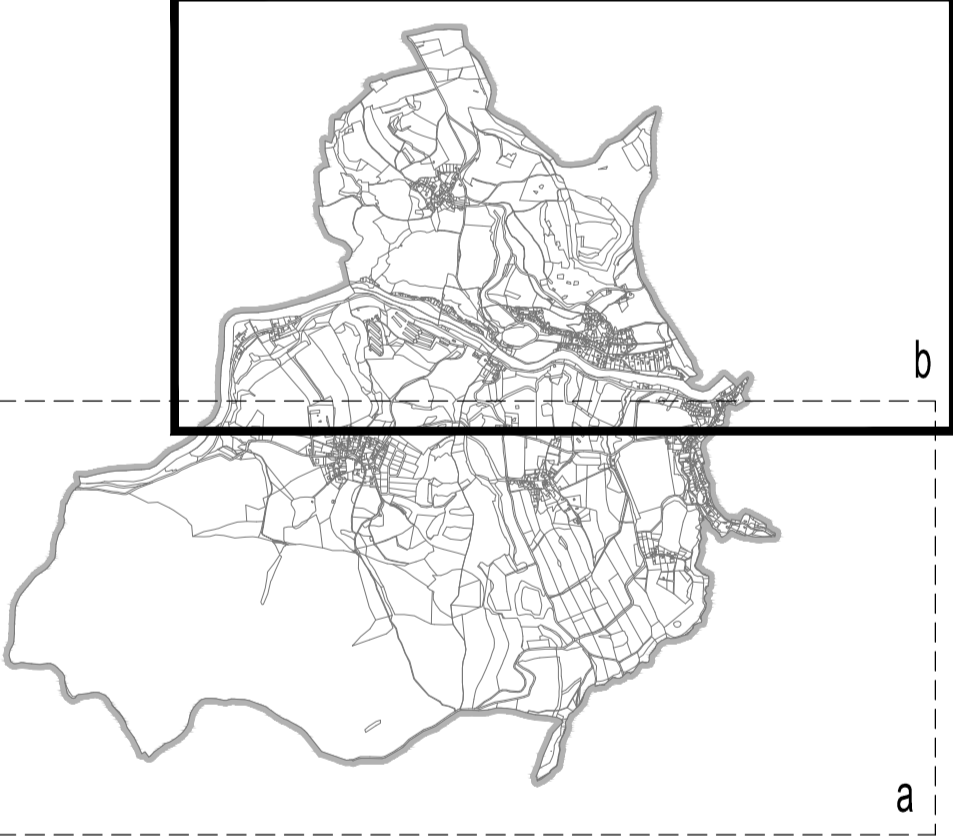
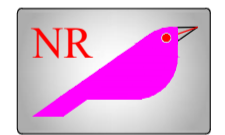
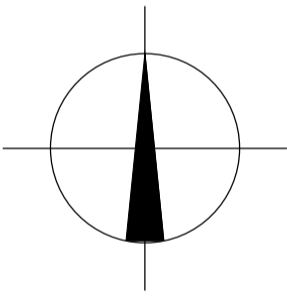

SCHEMA ŘEŠENÉHO ÚZEMÍ 1 : 50 000



ÚZEMNÍ PLÁN ŠEMNICE JE SPOLUFINANCOVÁN KARLOVARSKÝM KRAJEM

Š E M N I C E

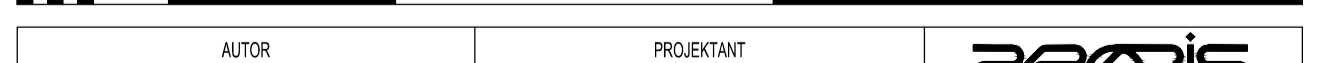

Ing.arch. Jan Kocik - PROJEKTANT	MM Karlovy Vary - Úřad územního plánování	DATA	listopad 2024
Jana Páskova 1121 Mladá Boleslav 771 993 564 email: koci@projecka.cz, kocijan1@gmail.com	obec Šemnice	ČÁST	VÝROK
NÁVRH ÚZEMNÍHO PLÁNU ŠEMNICE		MĚŘÍTKO	1 : 5 000
VÝKRES ZÁKLADNÍHO ČLENĚNÍ - ČÁST b		ZNČ ČÍSLO	AKCE 01/004
		FORMÁT	A3
		ČÍSLO VÝKRESU	V1b
		FARE	

P R Ě K R Y

P R Ě K R Y