

ROZDĚLENÍ ETAP

- 9 158,78 m² Z18
- 12 921,31 m² Z3/1a ZÁPAD
- 14 158,95 m² Z3/1a VÝCHOD
- 10 528,96 m² REZERVA
- celkem řešené území 46 768 m²**

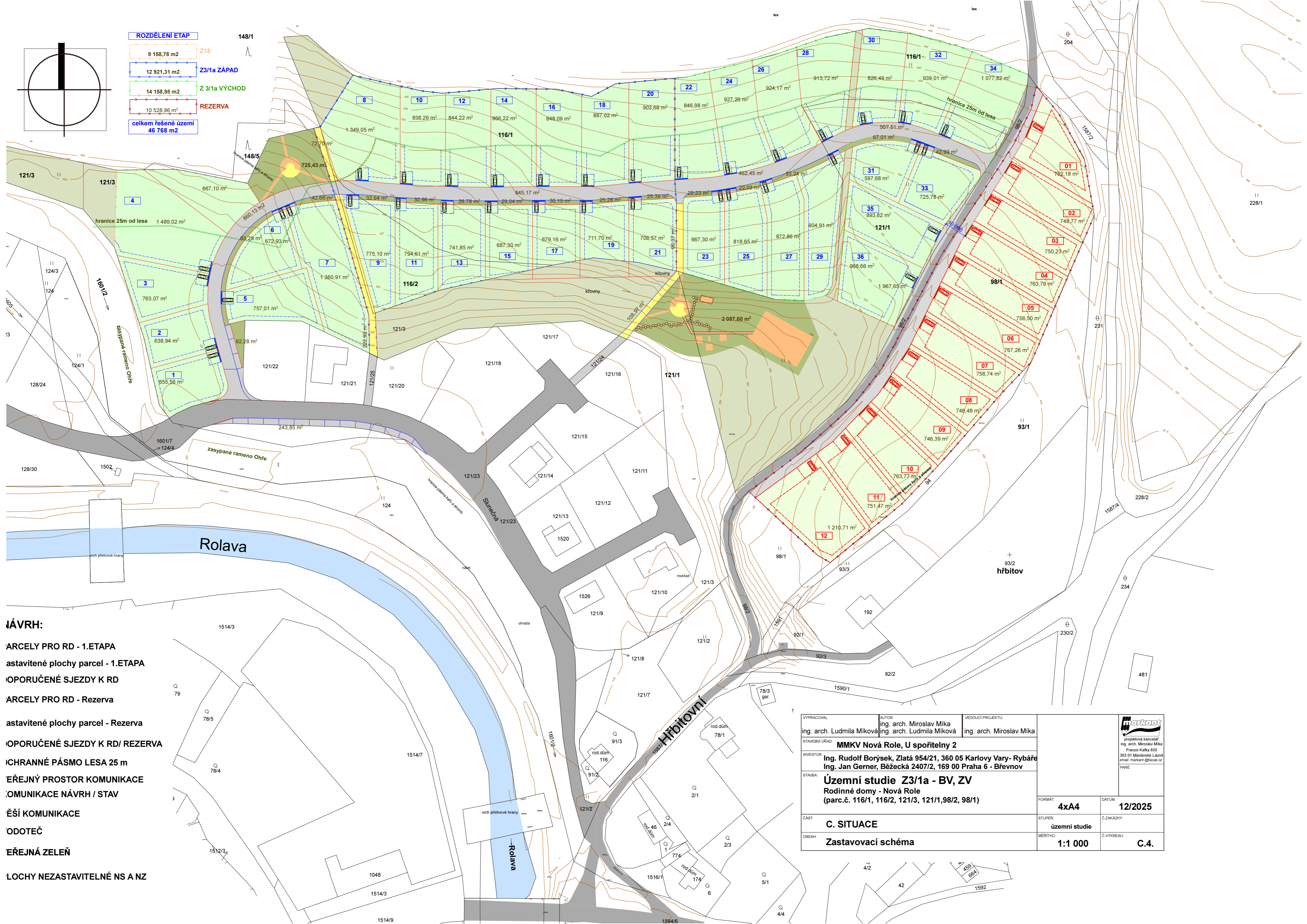

JÁVRH:

- ARCELY PRO RD - 1.ETAPA
- astavítené plochy parcel - 1.ETAPA
- OPORUČENÉ SJEZDY K RD
- ARCELY PRO RD - Rezerva
- astavítené plochy parcel - Rezerva
- OPORUČENÉ SJEZDY K RD/ REZERVA
- ICHRANNÉ PÁSMO LESA 25 m
- ĚŘEJNÝ PROSTOR KOMUNIKACE
- OMUNIKACE NÁVRH / STAV
- ĚŠÍ KOMUNIKACE
- ODOTEČ
- ĚŘEJNÁ ZELEŇ
- LOCHY NEZASTAVITELNÉ NS A NZ

VYPRACOVAL: ing. arch. Ludmila Miková	AUTOR: ing. arch. Miroslav Míka ing. arch. Ludmila Miková	VEDOUcí PROJEKTU: ing. arch. Miroslav Míka	 projektová kancelář ing. arch. Miroslav Míka Frantze Kalfky 835 353 01 Mariánské Lázně email: markant@tescal.cz PARÉ:
STAVEBNÍ ÚŘAD: MMKV Nová Role, U spořitelny 2			
INVESTOR: Ing. Rudolf Boryšek, Zlatá 954/21, 360 05 Karlovy Vary - Rybáře Ing. Jan Gerner, Běžecká 2407/2, 169 00 Praha 6 - Břevnov			
STAVBA: Územní studie Z3/1a - BV, ZV Rodinné domy - Nová Role (parc.č. 116/1, 116/2, 121/3, 121/1, 98/2, 98/1)			
ČÁST: C. SITUACE	STUPĚŇ: územní studie	FORMÁT: 4xA4	DATUM: 12/2025
OBSAH: Zastavovací schéma	MĚŘÍTKO: 1:1 000	Č. ZAKÁZKY:	Č. VÝKRESU: C.4.