

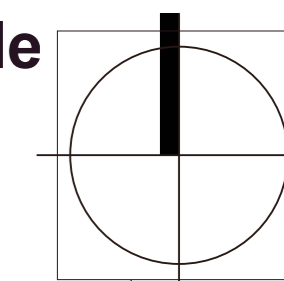

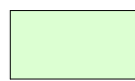





Nová Role

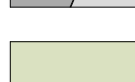

ŘEŠENÉ ÚZEMÍ

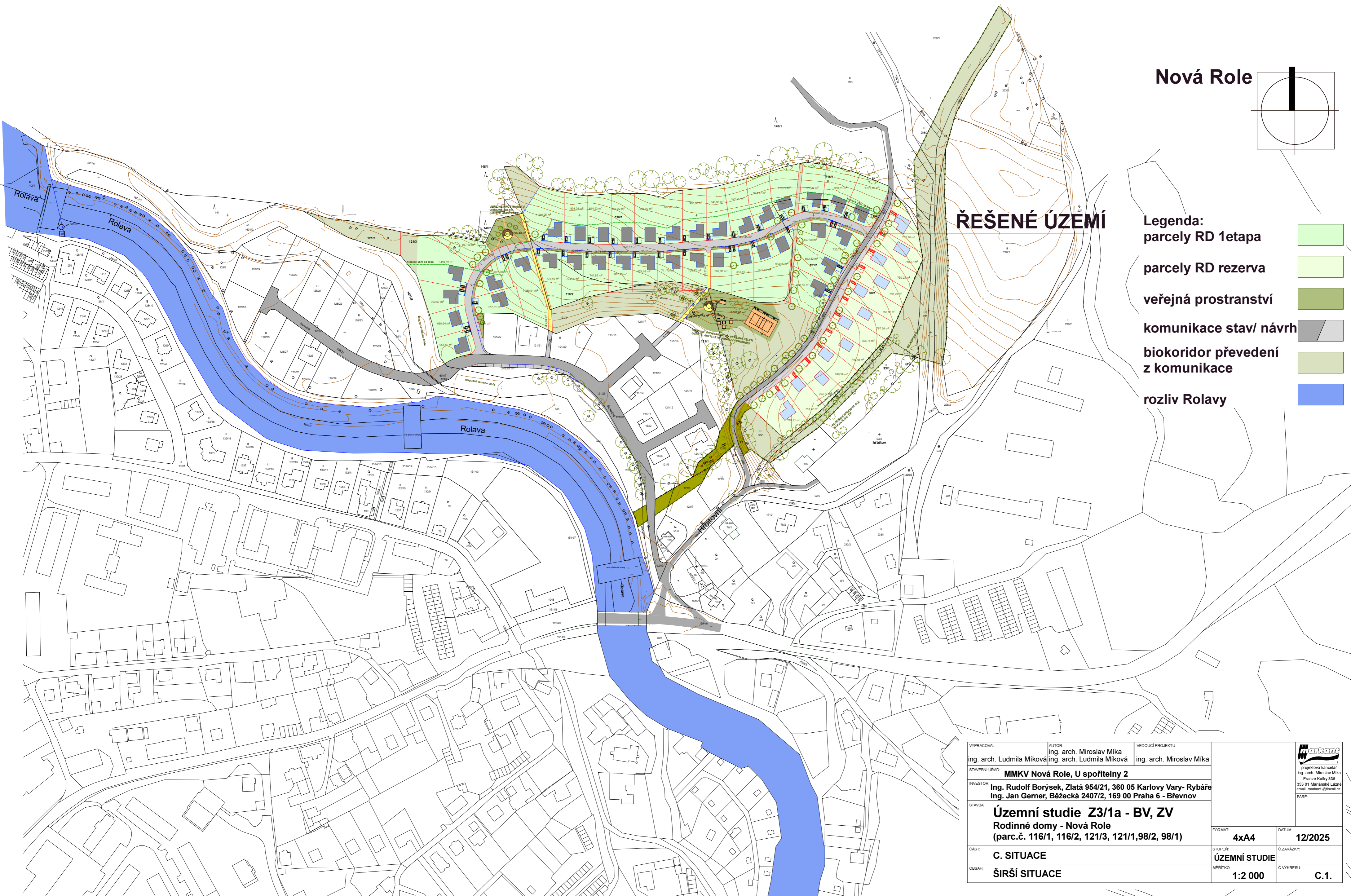
- Legenda:**
- parcely RD 1etapa 
 - parcely RD rezerva 
 - veřejná prostranství 
 - komunikace stav/ návrh 
 - biokoridor převedení z komunikace 
 - rozliv Rolavy 



VYPRACOVAL: ing. arch. Ludmila Míková	AUTOR: ing. arch. Miroslav Míka ing. arch. Ludmila Míková	VEDOUcí PROJEKTU: ing. arch. Miroslav Míka	 projektová kancelář ing. arch. Miroslav Míka Frantze Kalky 835 353 01 Mariánské Lázně email: markant@tiscali.cz PARE:
STAVEBNÍ ÚŘAD: MMKV Nová Role, U spořitelny 2			
INVESTOR: Ing. Rudolf Borýsek, Zlatá 954/21, 360 05 Karlovy Vary- Rybáře Ing. Jan Gerner, Běžecká 2407/2, 169 00 Praha 6 - Břevnov			
STAVBA: Územní studie Z3/1a - BV, ZV Rodinné domy - Nová Role (parc.č. 116/1, 116/2, 121/3, 121/1,98/2, 98/1)			
ČÁST: C. SITUACE	FORMÁT: 4xA4	DATUM: 12/2025	
OBSAH: ŠIRŠÍ SITUACE	SITUPEŇ: ÚZEMNÍ STUDIE	Č.ZAKÁZKY:	
	MÉRITKO: 1:2 000	Č.VÝKRESU: C.1.	