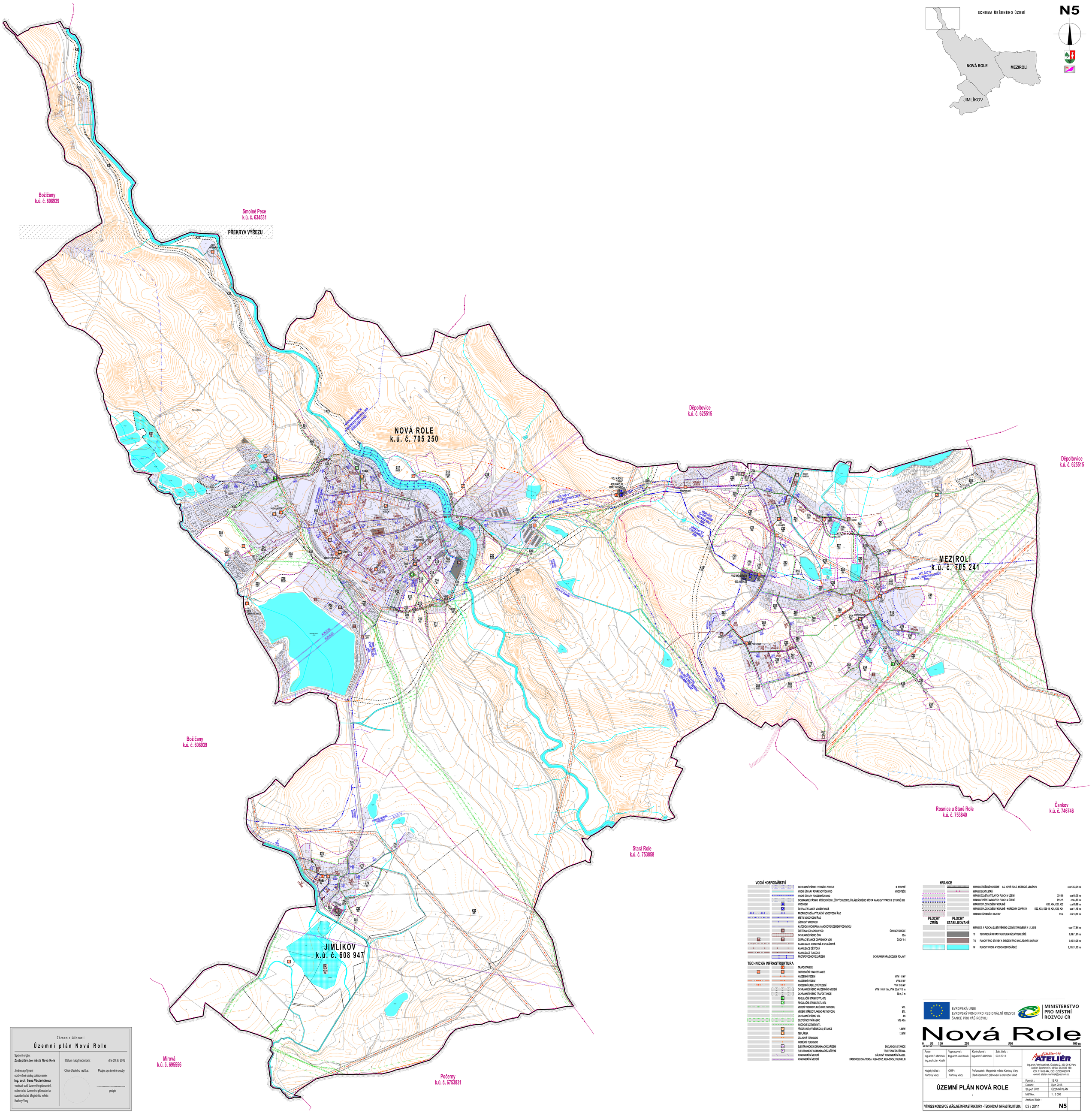

Záznam o účinnosti

Územní plán Nová Role

Správní orgán: **Zastupitelstvo města Nová Role**	Datum nabytí účinnosti: dne 28. 9. 2016	
Jméno a příjmení oprávněné osoby pořizovatele: **Ing. arch. Irena Václavíčková** vedoucí odd. územního plánování, odbor úřad územního plánování a stavební úřad Magistrátu města Karlovy Vary	Otisk úředního razítka:	Podpis oprávněné osoby: ..... podpis

VODNÍ HOSPODÁŘSTVÍ

OCHRANNÉ PÁSMO VODNÍHO ZDROJE	II. STUPNĚ
VODNÍ ÚTVARY POVRCHOVÝCH VOD	VODOTEČE
VODNÍ ÚTVARY PODZEMNÍCH VOD	
OCHRANNÉ PÁSMO PŘÍRODNÍCH LÉČIVÝCH ZDROJŮ LÁZEŇSKÉHO MÍSTA KARLOVY VARY II. STUPNĚ II.B	
VODOJEM	
ČERPACÍ STANICE VODÁRENSKÁ	
PROPOJOVACÍ A VÝTLAČNÝ VODOVODNÍ ŘAD	
MÍSTNÍ VODOVODNÍ ŘAD	
ÚŽITKOVÝ VODOVOD	
KATODOVÁ OCHRANA A ANODOVÉ UZEMĚNÍ VODOVODU	
ČISTÍRNA ODPADNÍCH VOD	ČOV NOVÁ ROLE
OCHRANNÉ PÁSMO ČOV	50m
ČERPACÍ STANICE ODPADNÍCH VOD	ČSOV 1-4
KANALIZACE JEDNOTNÁ A SPLAŠKOVÁ	
KANALIZACE DEŠŤOVÁ	
KANALIZACE TLAKOVÁ	
PROTIPOVODŇOVÉ ZAŘÍZENÍ	OCHRANNÁ HRÁZ KOLEM ROLAVY

TECHNICKÁ INFRASTRUKTURA

TRAFOSTANICE	
DISTRIBUČNÍ TRAFOSTANICE	
NADZEMNÍ VEDENÍ	VVN 110 kV
NADZEMNÍ VEDENÍ	VVN 22 kV
PODZEMNÍ KABELOVÉ VEDENÍ	VVN 1-35 kV
OCHRANNÉ PÁSMO NADZEMNÍHO VEDENÍ	VVN 110kV 15m, VVN 22kV 7-10 m
OCHRANNÉ PÁSMO TRAFOSTANICE	30 m, 7 m
REGULAČNÍ STANICE VTL-STL	
REGULAČNÍ STANICE STL-NTL	
VEDENÍ VYSOKOTLAKÉHO PLYNOVODU	VTL
VEDENÍ STŘEDOTLAKÉHO PLYNOVODU	STL
OCHRANNÉ PÁSMO VTL	4m
BEZPEČNOSTNÍ PÁSMO	VTL 40m
ANODOVÉ UZEMĚNÍ VTL	
PŘEDÁVACÍ (VYMĚNÍROVÁ) STANICE	1.6MW
TEPLÁRNA	12 MW
DÁLKOVÝ TEPLOVOD	
PRIMÉRNÍ TEPLOVOD	
ELEKTRONICKÉ KOMUNIKAČNÍ ZAŘÍZENÍ	ZÁKLADOVÁ STANICE
ELEKTRONICKÉ KOMUNIKAČNÍ ZAŘÍZENÍ	TELEFONNÍ ÚSTŘEDNA
KOMUNIKAČNÍ VEDENÍ	DÁLKOVÝ KOMUNIKAČNÍ KABEL
KOMUNIKAČNÍ VEDENÍ	RADIORELEOVÁ TRASA KLIN-SOSV, DYLNÁ-LIN

HRANICE

HRANICE ŘEŠENÉHO ÚZEMÍ k.ú. NOVÁ ROLE, MEZIROLÍ, JIMLÍKOV		cca 1353,31 ha
HRANICE KATASTRŮ		
HRANICE ZASTAVITELNÝCH PLOCH V ÚZEMÍ	Z01-66	cca 68,39 ha
HRANICE PŘESTAVBOVÝCH PLOCH V ÚZEMÍ	P01-15	cca 4,83 ha
HRANICE PLOCH ZMĚN V KRAJINĚ	K01, K04, K21, K22	cca 66,88 ha
HRANICE PLOCH ZMĚN V KRAJINĚ - KORIDORY DOPRAVY	K02, K03, K05-19, K23, K24	cca 11,45 ha
HRANICE ÚZEMNÍCH REZERV	R1-4	cca 10,53 ha

PLOCHY ZMĚN	PLOCHY STABILIZOVANÉ		
		HRANICE A PLOCHA ZASTAVĚNÉHO ÚZEMÍ STANOVENÁ K 1.1.2016	cca 177,64 ha
		TI TECHNICKÁ INFRASTRUKTURA INŽENÝRSKÉ SÍTĚ	0,09 / 1,97 ha
		TO PLOCHY PRO STAVBY A ZAŘÍZENÍ PRO NAKLÁDÁNÍ S ODPADY	0,00 / 0,26 ha
		W PLOCHY VODNÍ A VODOHOSPODÁŘSKÉ	9,13 / 51,95 ha

EVROPSKÁ UNIE
EVROPSKÝ FOND PRO REGIONÁLNÍ ROZVOJ
ŠANCE PRO VAŠ ROZVOJ

MINISTERSTVO PRO MÍSTNÍ ROZVOJ ČR

Nová Role

0 50 100 250 500 900 m

Autor:	Vypracoval:	Kontroloval:	Zak. číslo:
Ing.arch.P.Martinek Ing.arch.Jan Kosík	Ing.arch.Jan Kosík	Ing.arch.P.Martinek	03 / 2011

Ateliér Martinek ATELIÉR
Ing.arch.Petr Martinek, Úvalská 2, 360 09 K.Vary
Atelier: Sportovní 4, telfax: 353 585 188
IČO: 113 63 444, DIČ: CZ5300090074
e-mail: atelier.martinek@seznam.cz

Krajský úřad:	ORP:	Pořizovatel:	
Karlovy Vary	Karlovy Vary	Magistrát města Karlovy Vary úřad územního plánování a stavební úřad	

ÚZEMNÍ PLÁN NOVÁ ROLE

-

Formát:	13 A3
Datum:	říjen 2016
Stupeň ÚPD	ÚZEMNÍ PLÁN
Měřítko:	1 : 5 000
Archivní číslo:	

VÝKRES KONCEPCE VEŘEJNÉ INFRASTRUKTURY - TECHNICKÁ INFRASTRUKTURA | 03 / 2011 | N5