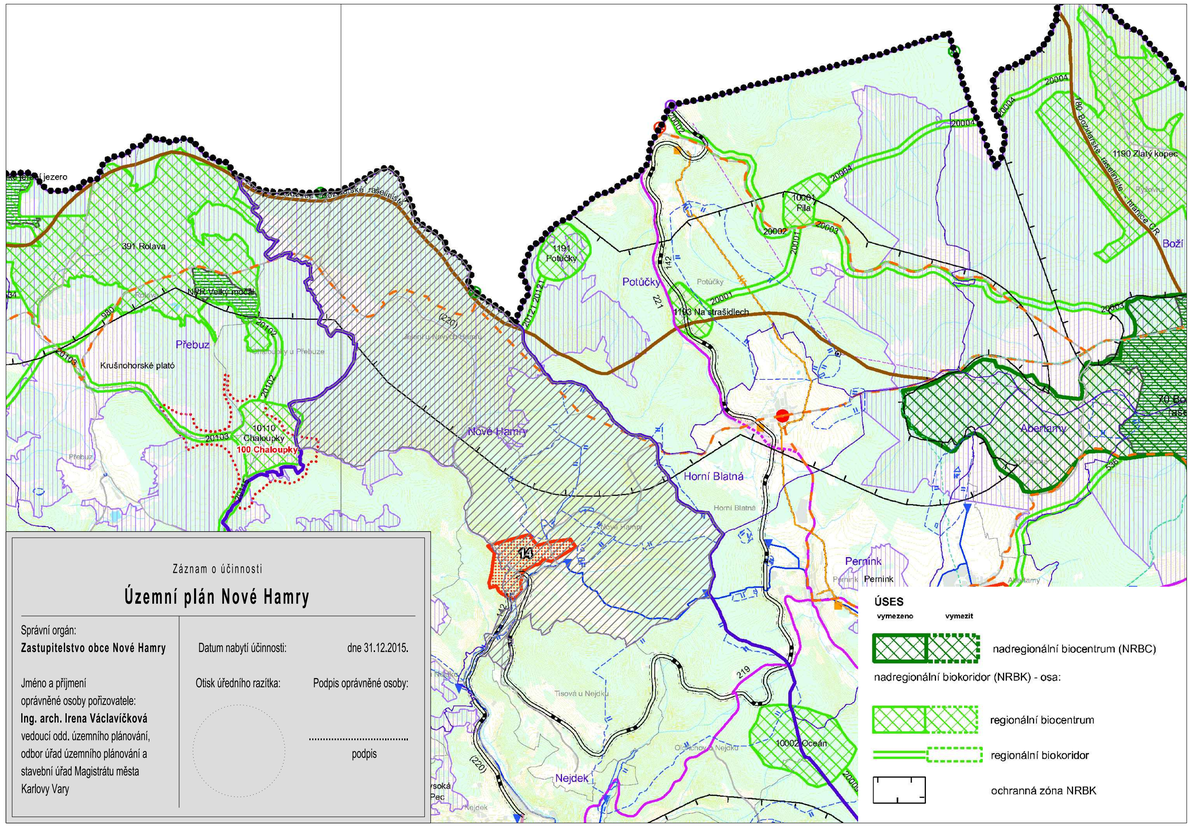

Záznam o účinnosti

Územní plán Nové Hamry

Správní orgán: **Zastupitelstvo obce Nové Hamry**	Datum nabytí účinnosti:	dne 31.12.2015.
Jméno a příjmení oprávněné osoby pořizovatele: **Ing. arch. Irena Václavíčková** vedoucí odd. územního plánování, odbor úřad územního plánování a stavební úřad Magistrátu města Karlovy Vary	Otisk úředního razítka:	Podpis oprávněné osoby: ..... podpis

vymezení zastavěného území sídel

les a plochy vysoké nelesní zeleně

hranice kraje

hranice okresu

hranice ORP

hranice obce

hranice katastru

hranice vojenského újezdu

ochranné pásmo vojenského újezdu

VODNÍ TOKY, PODZEMNÍ VODY

CHOPAV

záplavové území Q100

vodní plochy a toky

101 výhledové vodní nádrže - limit využití území

OP vodního zdroje I.stupně

OP vodního zdroje II.stupně

OP vodního zdroje - nerozlišeno

ROZVOJOVÉ PLOCHY NADMÍSTNÍHO VÝZNAMU

návrh

7 komerční, hospodářské a výrobní plochy

11b cestovního ruchu, rekreace a sportu

chráněná krajinná oblast stav / záměr

národní přírodní rezervace

národní přírodní památka

NATURA 2000

ptačí oblast

významná evropská lokalita

SILNIČNÍ DOPRAVA

stav návrh

rychlostní komunikace

silnice I. třídy (čtyřpruh)

silnice I. třídy

silnice II. třídy

vybrané přeložky III. třídy

rozšíření rychlostní silnice na čtyřpruh

rozšíření I. třídy na čtyřpruh

OP rychlostních komunikací

mimoúrovňová křižovatka

koridory pro dopravní stavby

ŽELEZNIČNÍ DOPRAVA

mezinárodní

celostátní

regionální

tunel

rozvodna

400kV

220kV

110kV

vedení ke zrušení

regulační stanice plynu VTL

VTL plynovody / bezpečnostní pásmo

O2

Nové Hamry

0 0,5 1,0 2,5 5,0 9,0km

Autor:	Vypracoval :	Kontroloval :	Zak. číslo :
Ing. Arch. P.Martínek Ing. Arch. Jan Kosík Bc. Jiří Müller	Ing. Arch. Jan Kosík Jan Kosík	Ing. Arch. P.Martínek	07/2011
Krajský úřad : Karlovy Vary	Městský úřad : Mag.města Karlovy Vary	Pořizovatel: Obec Nové Hamry	

Architektonický ATELIÉR
Ing. Arch. Petr Martínek, Úvalská 2, 360 09 K.Vary
Atelier: Sportovní 4, tel/fax: 353 585 188
IČO: 113 63 444, DIČ: CZ530093074
e-mail: atelier.martinek@seznam.cz

ÚZEMNÍ PLÁN NOVÉ HAMRY

Formát :	2 A3
Datum :	listopad 2015
Stupeň ÚPD	-
Měřítko :	1 : 50 000
Archivní číslo : 07/2011	O2

VÝKRES ŠIRŠÍCH VZTAHŮ