ÚZEMNÍ PLÁN VERUŠIČKY

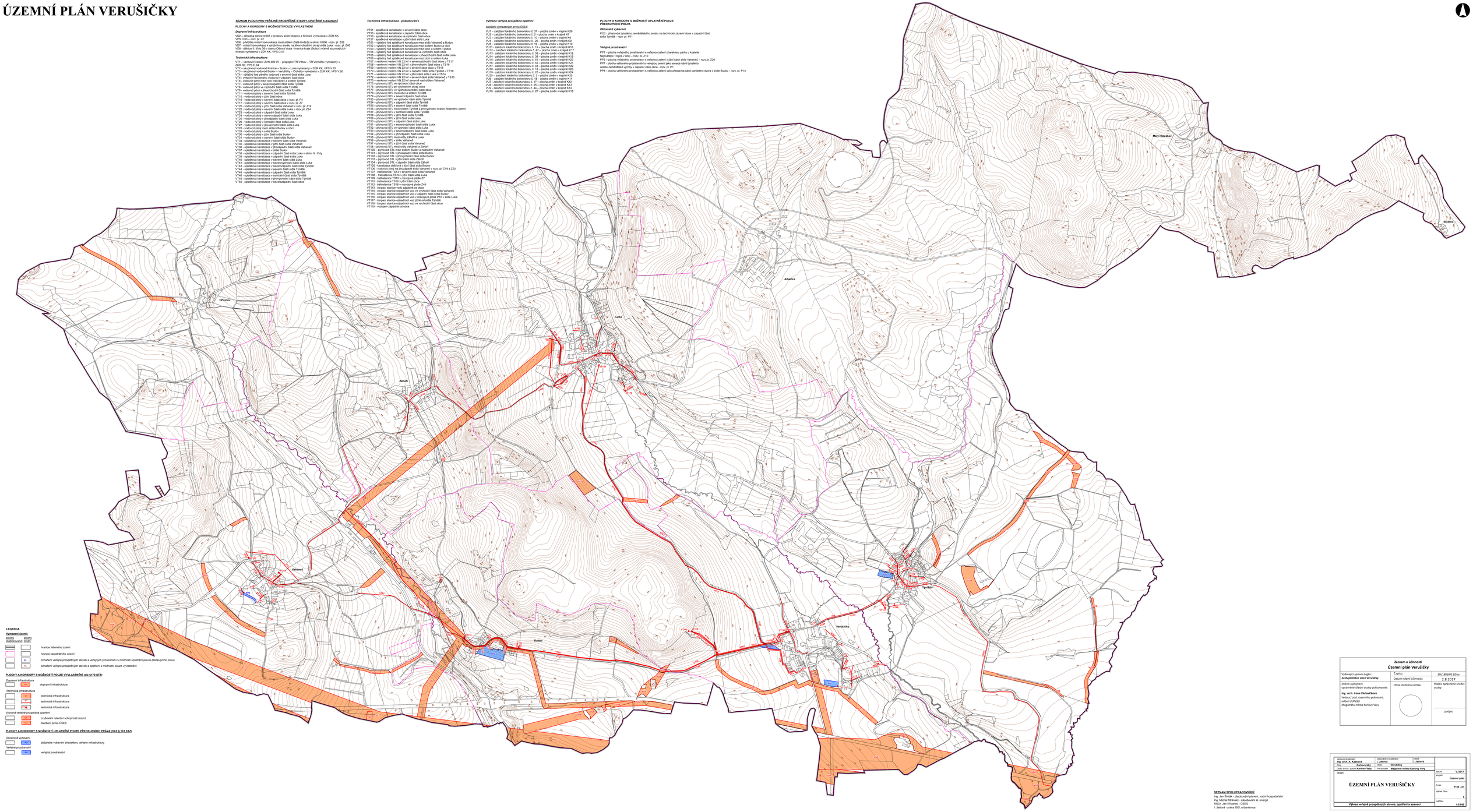

SEZNAM PLOCH PRO VEŘEJNĚ PROSPĚŠNÉ STAVBY, OPATŘENÍ A ASANACI

PLOCHY A KORIDORY S MOŽNOSTÍ POUZE VYVLASTNĚNÍ

Dopravní infrastruktura

VD2 – přeložka silnice II/205 v prostoru sídel Veselov a Krimice vymezená v ZÚR KK, VPS D.01

VD6 – přeložka místní komunikace mezi sídlem Zlatá Hvězda a silnicí II/606 - ndzv. pl. Z28

VD7 - místní komunikace k výrobnímu areálu na jihovýchodním okraji sídla Luka - ndzv. pl. Z40

VD8 - dálnice D. (Kdy Ctě v úseku Olšová Vrata - hranice kraje (Bobín) včetně souvisejících investic vymezená v ZÚR KK, VPS D.01

Technická infrastruktura

VT1 – venkovní vedení ZVN 400 kV – propojení TR Vítkov – TR Varnsdorf vymezený v ZÚR KK, VPS E.04

VT2 – skupinový vodovod Krimice – Budov – Luka vymezený v ZÚR KK, VPS V.25

VT3 – skupinový vodovod Krimice – Budov – Luka vymezený v ZÚR KK, VPS V.26

VT4 – výtlačný řad pitného vodovodu v severní části sídla Luka

VT5 - výtlačný řad pitného vodovodu v západní části obce

VT6 - vodovod pitný mezi obcí Verušičky a sídlem Tymlát

VT7 - vodovod pitný v severozápadní části sídla Tymlát

VT8 - vodovod pitný v severovýchodní části obce

VT9 - vodovod pitný v jihovýchodní části sídla Tymlát

VT11 - vodovod pitný v severní části sídla Tymlát

VT15 - vodovod pitný v obci Budov

VT16 - vodovod pitný v severní části obce v ndzv. pl. P4

VT17 - vodovod pitný v severní části obce v ndzv. pl. Z7

VT20 - vodovod pitný v jižní části sídla Vahaneč v ndzv. pl. Z19

VT22 - vodovod pitný v severní části sídla Luka v ndzv. pl. Z34

VT23 - vodovod pitný v jižní části sídla Luka

VT24 - vodovod pitný v severozápadní části sídla Luka

VT25 - vodovod pitný v jihozápadní části sídla Luka

VT26 - vodovod pitný v centrální části sídla Luka

VT27 - vodovod pitný v jihovýchodní části sídla Luka

VT28 - vodovod pitný v severní části obce

VT29 - vodovod pitný v sídle Budov

VT30 - vodovod pitný v jižní části sídla Budov

VT31 - vodovod pitný v severní části sídla Budov

VT34 - splašková kanalizace v severní části sídla Vahaneč

VT35 - splašková kanalizace v jižní části sídla Vahaneč

VT36 - splašková kanalizace v jihozápadní části sídla Vahaneč

VT37 - splašková kanalizace v sídle Budov

VT38 - splašková kanalizace v severní části sídla Luka v silnici III. třídy

VT39 - splašková kanalizace v západní části sídla Luka

VT40 - splašková kanalizace v severní části sídla Luka

VT41 - splašková kanalizace v severovýchodní části sídla Luka

VT43 - splašková kanalizace v severozápadní části sídla Tymlát

VT44 - splašková kanalizace v jižní části sídla Tymlát

VT45 - splašková kanalizace v západní části sídla Tymlát

VT46 - splašková kanalizace v centrální části sídla Tymlát

VT48 - splašková kanalizace v jihovýchodní části sídla Tymlát

VT50 - splašková kanalizace v severozápadní části obce

Technická infrastruktura - pokračování I

VT51 - splašková kanalizace v severní části obce

VT55 - splašková kanalizace v západní části obce

VT56 - splašková kanalizace ve východní části obce

VT57 - splašková kanalizace v sídle Vahaneč

VT61 – výtlačný řad splaškové kanalizace mezi sídly Vahaneč a Budov

VT62 – výtlačný řad splaškové kanalizace mezi sídlem Budov a obcí

VT63 – výtlačný řad splaškové kanalizace mezi obcí a sídlem Tymlát

VT64 – výtlačný řad splaškové kanalizace ve východní části obce

VT65 – výtlačný řad splaškové kanalizace mezi sídlem Albeřice a sídlem Luka

VT66 – výtlačný řad splaškové kanalizace mezi obcí a sídlem Luka

VT67 – venkovní vedení VN 22 kV v severovýchodní části obce u TS17

VT68 – venkovní vedení VN 22 kV v jihovýchodní části obce u TS16

VT69 – venkovní vedení VN 22 kV v severní části obce u TS15

VT70 – venkovní vedení VN 22 kV v severní části sídla Vahaneč u TS18

VT71 – venkovní vedení VN 22 kV v jižní části sídla Luka u TS14

VT72 – venkovní vedení VN 22 kV v severní části sídla Vahaneč u TS13

VT74 – přípojná STL mezi obcí Verušičky a sídlem Vahaneč

VT75 – přípojná STL ve východní části obce

VT76 – přípojná STL při východním okraji obce

VT77 – přípojná STL ve výchoulovitém části obce

VT78 – přípojná STL mezi obcí a sídlem Tymlát

VT79 – přípojná STL v severní části sídla Tymlát

VT80 – přípojná STL ve východní části sídla Tymlát

VT84 – přípojná STL v západní části sídla Tymlát

VT85 – přípojná STL v severní části sídla Tymlát

VT86 – přípojná STL mezi sídlem Tymlát a jihovýchodní hranicí řešeného území

VT87 – přípojná STL v severní části sídla Tymlát

VT88 – přípojná STL v jižní část sídla Tymlát

VT89 – přípojná STL v jižní část sídla Luka

VT90 – přípojná STL v sídle Vahaneč

VT91 – přípojná STL v severovýchodní část sídla Luka

VT92 – přípojná STL ve východní část sídla Luka

VT93 – přípojná STL v severozápadní část sídla Luka

VT94 – přípojná STL v jihozápadní část sídla Luka

VT95 – přípojná STL v centrální část sídla Luka

VT96 – přípojná STL v sídle Vahaneč

VT97 – přípojná STL v jižní část sídla Vahaneč

VT98 – přípojná STL mezi sídly Vahaneč a Zahoří

VT100 – přípojná STL mezi sídlem Budov a nádražím Vahaneč

VT101 – přípojná STL v severní části sídla Budov

VT102 – přípojná STL v jihovýchodní části sídla Budov

VT103 – přípojná STL v jižní část sídla Zahoří

VT104 – přípojná STL v západní část sídla Budov

VT105 - kanalizace dešťová v jižní část sídla Budov

VT106 - trafostanice TS16 v severní části sídla Vahaneč v ndzv. pl. Z19 a Z20

VT107 - trafostanice TS13 v severní část sídla Vahaneč

VT108 - trafostanice TS14 v jižní část sídla Luka

VT109 - trafostanice TS15 v severní část obce Z7

VT110 - trafostanice TS18 v jižní část obce

VT112 - trafostanice TS18 v rozvojové ploše Z49

VT113 - čerpací stanice vody západně od obce

VT114 - čerpací stanice odpadních vod ve východní části sídla Vahaneč

VT115 - čerpací stanice odpadních vod v rozvojové ploše P10 v sídle Luka

VT116 - čerpací stanice odpadních vod v rozvojové ploše P10 v sídle Luka

VT117 - čerpací stanice odpadních vod jižně od sídla Tymlát

VT118 - čerpací stanice odpadních vod ve východní části obce

VT119 - vodojem západně od obce

Výtvrná veřejné prospěšné opatření

založení vymezených prvků ÚSES

VU1 – založení lokálního biokoridoru č. 37 – plocha změn v krajině K26

VU2 – založení lokálního biokoridoru č. 2 – plocha změn v krajině K7

VU3 – založení lokálního biokoridoru č. 10 – plocha změn v krajině K8

VU4 – založení lokálního biokoridoru č. 20 – plocha změn v krajině K9

VU5 – založení lokálního biokoridoru č. 19 – plocha změn v krajině K10

VU6 – založení lokálního biokoridoru č. 18 – plocha změn v krajině K11

VU12 – založení lokálního biokoridoru č. 47 – plocha změn v krajině K17

VU13 – založení lokálního biokoridoru č. 38 – plocha změn v krajině K18

VU14 – založení lokálního biokoridoru č. 39 – plocha změn v krajině K19

VU15 – založení lokálního biokoridoru č. 41 – plocha změn v krajině K20

VU16 – založení lokálního biokoridoru č. 42 – plocha změn v krajině K21

VU17 – založení lokálního biokoridoru č. 43 – plocha změn v krajině K22

VU18 – založení lokálního biokoridoru č. 13 – plocha změn v krajině K23

VU19 – založení lokálního biokoridoru č. 14 – plocha změn v krajině K24

VU20 – založení lokálního biokoridoru č. 3 – plocha změn v krajině K25

VU6 – založení lokálního biokoridoru č. 16 – plocha změn v krajině K11

VU7 – založení lokálního biokoridoru č. 17 – plocha změn v krajině K12

VU8 – založení lokálního biokoridoru č. 25 – plocha změn v krajině K13

VU9 – založení lokálního biokoridoru č. 44 – plocha změn v krajině K14

VU10 – založení lokálního biokoridoru č. 27 – plocha změn v krajině K15

PLOCHY A KORIDORY S MOŽNOSTÍ UPLATNĚNÍ POUZE PŘEDKUPNÍHO PRÁVA

Občanské vybavení

PO2 - přestavba bývalého zemědělského areálu na technické zázemí obce v západní části sídla Tymlát - ndzv. pl. P11

Veřejná prostranství

PP1 – plocha veřejného prostranství s veřejnou zelení charakteru parku u kostela

Nejvyšější Tropice v obci – ndzv. pl. Z10

PP3 – plocha veřejného prostranství s veřejnou zelení v jižní část sídla Vahaneč – ndzv.pl. Z20

PP5 – plocha veřejného prostranství s veřejnou zelení jako samoe část bývalého areálu zemědělské výroby v západní část obce - ndzv. pl. P

PP8 - plocha veřejného prostranství s veřejnou zelení jako přestavba části panského dvora v sídle Budov – ndzv. pl. P14

LEGENDA

Vymezení území:

stávající	změna	
		hranice řešeného území
		hranice katastrálního území
		označení veřejně prospěšných staveb a veřejných prostranství s možností uplatnění pouze předkupního práva
		označení veřejně prospěšných staveb a opatření s možností pouze vyvlastnění

PLOCHY A KORIDORY S MOŽNOSTÍ POUZE VYVLASTNĚNÍ (dle §170 STZ)

Dopravní infrastruktura

stávající	změna	
		dopravní infrastruktura

Technická infrastruktura

stávající	změna	
		technická infrastruktura
		technická infrastruktura
		technická infrastruktura

Výtvrná veřejné prospěšná opatření

stávající	změna	
		zvyšování retenční schopnosti území
		založení prvků ÚSES

PLOCHY A KORIDORY S MOŽNOSTÍ UPLATNĚNÍ POUZE PŘEDKUPNÍHO PRÁVA (DLE § 101 STZ)

Občanské vybavení

stávající	změna	
		občanské vybavení charakteru veřejné infrastruktury

Veřejná prostranství

stávající	změna	
		veřejná prostranství

SEZNAM SPOLUPRACOVNÍKŮ:

Ing. Jan Šimák – zásobování plynem, vodní hospodářství

Ing. Michal Stránský – zásobování el. energií

RNDr. Jan Křivanec – ÚSES

I. Jatlová - práce GIS, urbanismus

Záznam o účinnosti	
Územní plán Verušičky	
Vydávající správní orgán: **Zastupitelstvo obce Verušičky**	Č.spisu: SÚ/1889/11/Kso
	Datum nabytí účinnosti: 2.8.2017
Jméno a příjmení oprávněné úřední osoby pořizovatele: **Ing. arch. Irena Václavíková** Vedoucí odd. územního plánování, odbor ÚSPoÚ Magistrátu města Karlovy Vary	Otisk úředního razítka: podpis oprávněné úřední osoby: podpis

vedoucí projektant: **Ing. arch. A. Kaňková**	odpovědný projektant: **I. Jatlová**	kreslil: **I. Jatlová**	
Zhotovitel: **Karlovarský**	Obec: **Verušičky**		datum: **V.-09/17**
Obec s rozš. pravoi **Karlovy Vary**	Pořizovatel: **Magistrát města Karlovy Vary**		stupeň: **Územní plán**
stupeň: **ÚZEMNÍ PLÁN VERUŠIČKY**			Č.zak. **1195 - /N**
			upravo část: **3**
Výkres veřejně prospěšných staveb, opatření a asanací			měřítko: **1:5 000**