

VÝKAZ DOSAVADNÍHO A NOVÉHO STAVU ÚDAJŮ KATASTRU NEMOVITOSTÍ														
Dosavadní stav				Nový stav										
Označení pozemku parc. číslem	Výměra parcely		Druh pozemku Způsob využití	Označení pozemku parc. číslem	Výměra parcely		Druh pozemku Způsob využití	Typ stavby Způsob využití	Zpús. určení výměr	Porovnání se stavem evidence právních vztahů				
	ha	m ²			ha	m ²				Díl přechází z pozemku označeného v katastru nemovitostí	Číslo listu vlastnictví	Výměra dílu ha m ²		Označení dílu
954/1	10	43	ostat. pl. jiná plocha	954/1	1	07	ostat. pl. jiná plocha		0		1			
954/2	6	62	ostat. pl. ost.komunik	954/2	6	63	ostat. pl. ost.komunik.		0	954/1	1		1	b
										954/2	1	6	62	celá
												6	63	
956/3	46	38	ostat. pl. jiná plocha	956/3	55	73	ostat. pl. jiná plocha		2	954/1	1	9	35	a
										956/3	966	46	38	celá
												55	73	
	63	43			63	43								

Oprávněný: dle smlouvy

Druh věcného břemene: dle smlouvy

Poznámka:

Tento geometrický plán zpracovává geometrický plán č. 2149 - 60/2023 doplněním o vymezení rozsahu věcného břemene k části pozemku a přebírá jeho Souhlasné prohlášení o shodě na průběhu hranic pozemků k zřetelným bodům č. 2149-2, 2149-3 a 2149-4.

Zpřesnění geometrického a polohového určení pozemků podle §50 odst.1 písm. a) katastrálního zákona navržené v tomto geometrickém plánu lze v katastru nemovitostí provést jen na základě souhlasného prohlášení.

GEOMETRICKÝ PLÁN pro změnu hranice pozemků, vymezení rozsahu věcného břemene k části pozemku a průběh vytyčené nebo vlastníky zpřesněné hranice pozemků	Geometrický plán ověřil úředně oprávněný zeměměřický inženýr:		Stejnopis ověřil úředně oprávněný zeměměřický inženýr:				
	Jméno, příjmení:	Ing. Karel Buchta		Jméno, příjmení:	Ing. Karel BUCHTA		
	Číslo položky seznamu úředně oprávněných zeměměřických inženýrů:	343/1995		Číslo položky seznamu úředně oprávněných zeměměřických inženýrů:	343/1995		
	Dne:	2. 2. 2024	Číslo:	15/2024	Dne:	6. 2. 2024	Číslo:
Náležitosti a přesnosti odpovídá právním předpisům.	Katastrální úřad souhlasí s očíslováním parcel.		Tento stejnopis odpovídá geometrickému plánu v elektronické podobě uloženému v dokumentaci katastrálního úřadu.				
Vyhotovitel: Ing. Karel Buchta Stará Kysibelská 45 Karlovy Vary	Bc. Jana Hušková KÚ pro Karlovarský kraj KP Karlovy Vary PGP-154/2024-403 2024.02.06 14:40:54 +01'00'		Ověření stejnopisu geometrického plánu v listinné podobě.				
Číslo plánu: 2166 - 2/2024							
Okres: Karlovy Vary							
Obec: Karlovy Vary							
Kat. území: Rybáře							
Mapový list: DKM, SOKOLOV 0-5/22							
Dosavadním vlastníkům pozemků byla poskytnuta možnost seznámit se v terénu s průběhem navrhovaných nových hranic, které byly označeny předepsaným způsobem:							

Seznam souřadnic (S-JTSK)

Číslo bodu	Souřadnice pro zápis do KN			Souřadnice určené měřením		
	Y	X	Kód kvality	Y	X	Poznámka
130-3	850440.66	1010210.04	4			
617-8	850447.52	1010227.66	3			hřeb ve zp. ploše živící dř. kolík jako povrchový znak původní stabilizace
617-9	850433.44	1010223.49	3			kov. sloupek plotu
2149-1	850436.03	1010224.26	3			dočasně dř. kolík - bod ohrožen stavební činností při úpravě pozemku
2149-2	850436.37	1010223.41	3			vnější roh obrubníku
2149-3	850438.88	1010217.18	3			vnější roh obrubníku
2149-4	850440.86	1010212.15	3			vnější roh obrubníku
2149-5	850441.49	1010210.77	3			vnější hrana obrubníku
2149-6	850441.35	1010210.71	3			při styku s masivní podezdívkou
2149-7	850441.50	1010210.37	4			roh masivní podezdívky ozn. barvou při patě masivní podezdívky
1	850436.83	1010222.27	3			vymezené věcné břemeno
2	850437.99	1010222.77	3			vymezené věcné břemeno
3	850437.13	1010224.58	3			vymezené věcné břemeno
4	850443.62	1010226.50	3			vymezené věcné břemeno
5	850446.95	1010218.99	3			vymezené věcné břemeno
6	850465.04	1010226.17	3			vymezené věcné břemeno
7	850463.91	1010229.03	3			vymezené věcné břemeno
8	850472.76	1010232.31	3			vymezené věcné břemeno
9	850473.87	1010229.47	3			vymezené věcné břemeno
10	850496.61	1010238.36	3			vymezené věcné břemeno
11	850501.20	1010228.84	3			vymezené věcné břemeno
12	850501.94	1010229.12	4			vymezené věcné břemeno
13	850504.20	1010223.13	4			vymezené věcné břemeno
14	850497.96	1010220.82	3			vymezené věcné břemeno
15	850493.42	1010230.24	3			vymezené věcné břemeno
16	850470.24	1010221.18	3			vymezené věcné břemeno
17	850443.71	1010210.82	3			vymezené věcné břemeno
18	850440.72	1010216.98	3			vymezené věcné břemeno
19	850439.22	1010216.33	3			vymezené věcné břemeno

Detail "A":

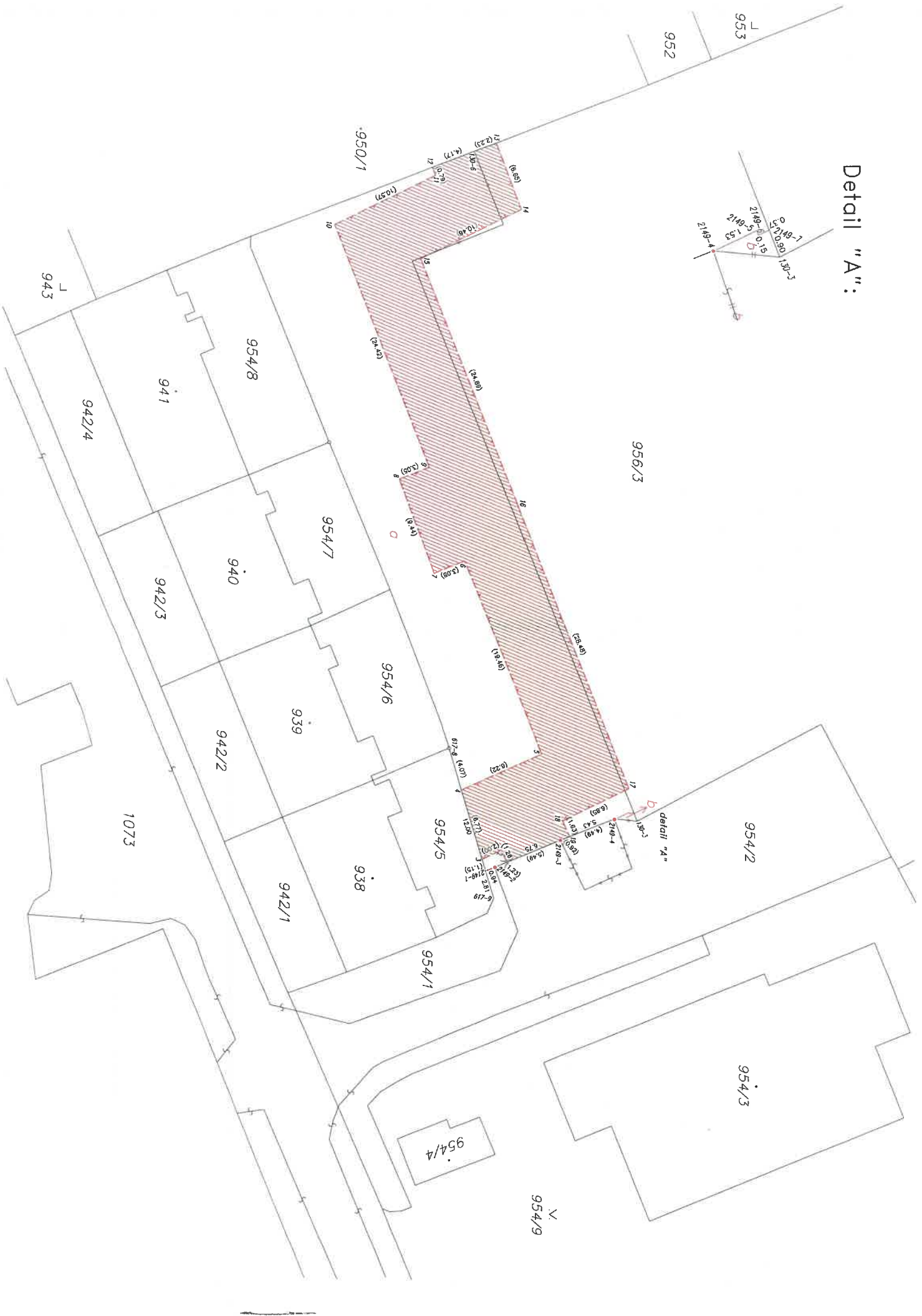
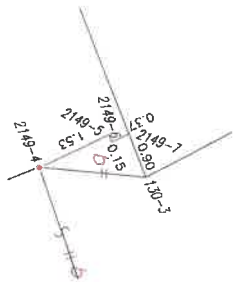



Ing. Karel Buchta, geodetické práce, Karlovy Vary

TABULKA VÝMĚR VĚCNÉHO BŘEMENE II

Příloha ke geometrickému plánu č. 2166 – 2/2024 (k. ú. Rybáře)
nad rámec vyhlášky č. 357/2013 Sb. v platném znění.

Parcela č.	číslo LV	Výměra VB (m²)
956/3 (v novém stavu)	966	550
956/3 (z původní)	966	48
956/3 (do nového stavu díl „a“)	966 (z 1)	502

Vypracoval:

7. 2. 2024

Ing. Karel Buchta